

Manual: ShopLuxo

Versão: Versão 1.0 Plataforma: Tray

Apresentação DevRocket

A **DevRocket** é uma empresa de tecnologia voltada para o desenvolvimento de soluções para internet, marketing digital para a sua marca e especializada em e-commerce. O nosso foco é desenvolver ideias em produtos e serviços digitais, converter acessos em clientes e proporcionar o reconhecimento da marca, e também proporcionar uma ótima experiência ao cliente final.

Seu sonho on-line!

Suporte ao Tema

A **DevRocket** tem o foco em desenvolvimento e soluções para internet, ajudando a sua marca crescer on-line. Saiba mais sobre nós:

Site: devrocket.com.br

Facebook: [DevRocket](#)

Instagram: [DevRocket](#)

Twitter: [DevRocket](#)

Blog: [DevRocket](#)

Contato Comercial: comercial@devrocket.com.br

Tel / WhatsApp [\(14\) 99902-1354](tel:(14)99902-1354)

Contato Suporte: suporte@devrocket.com.br

Tel / WhatsApp [\(14\) 99902-1354](tel:(14)99902-1354)

Qualquer dúvida sobre configurações do tema, entre em contato através do [suporte](#).

** Você tem o direito ao nosso suporte por 180 dias e lhe responderemos em até 48 horas úteis.

Importante:

- Não prestamos suporte gratuito para lojas que retirarem nosso logotipo do tema, e caso haja implementações ou alterações de terceiros que ao serem inseridos tenham causado algum tipo de problema.
- O suporte é para dúvidas e possíveis falhas do tema, lembrando que todos os nossos testes ocorrem no tema padrão atualizado DevRocket.
- Para configurações e alterações de código padrão, o mesmo é realizado via orçamento através de e-mail ou WhatsApp.

- Configurações e funcionalidades nativas da plataforma é de responsabilidade do lojista ou por meio de orçamento através do e-mail e WhatsApp.
- Não recomendamos a alteração HTML/CSS/JS do tema instalado, caso não possua conhecimento em programação.
- A DevRocket não possui obrigatoriedade em prestar suporte para funcionalidades da plataforma e para suporte com relação à alteração da estrutura do código do tema.
- Todo e qualquer tipo de problema com relação à plataforma, como configuração de frete, formas de pagamento, integrações e outros, deve ser tratado diretamente com o suporte da plataforma.
- Recomendamos cadastrar os produtos com as imagens padrões, sendo todas do mesmo tamanho de 1000 x 1000px para ficar conforme o demonstrativo.

Apresentação

Olá, como vai?!

Obrigado por adquirir o tema **ShopLuxo** da **DevRocket**. Será um prazer lhe ajudar a deixar sua loja com o estilo da sua marca e pronta para vender.

Este manual tem o objetivo de auxiliá-lo a utilizar o nosso tema, da melhor forma. Vamos ajudá-lo a se preparar antes da instalação, a fazer as configurações iniciais e deixar a sua loja otimizada!

Aqui também vamos colocar todos os nossos contatos, *principalmente de suporte*.

Porém, caso não tenha loja na plataforma Tray e deseja contratar, poderá realizar pelo link [Tray](#) e inserir o cupom **DEVROCKET50** para 50% de desconto na primeira mensalidade a partir do plano 2 na modalidade mensal.

Instalação do Tema

Ao comprar o tema **ShopLuxo DevRocket** e o pagamento ser compensado, o mesmo ficará disponível para publicação na sua loja virtual.

Acesse: Minha Loja » Design da Loja » Temas Instalados e não Publicados » Publicar.

(caso queira, poderá realizar todas as alterações desejadas de cores e banners, e publicar somente no final, assim não atrapalhará o fluxo da sua loja virtual, caso já esteja lançada e ocorrendo vendas).

Recomendamos sempre salvar os procedimentos realizados para sempre refletir na loja virtual, lembrando que pode haver um cache de no mínimo 30 minutos.

Decorar - ShopLuxo

Código do tema: 3

Última edição: 28/05/24 - 07:58:17

Publicar

Editar tema

Editar HTML

Visualizar na loja

Minha Loja - Informações Gerais

Essencial para o início da configuração do seu tema, a configuração de Logo, Favicon e Redes Sociais são primordiais para a apresentação elegante e sofisticada do visual da sua loja virtual.

Perfeito para estratégias de marketing e divulgação, a opção de **Loja em Manutenção / Lançamento** pode promover maior engajamento da marca e expectativas.

Logo (Cabeçalho)

Inclua o logotipo da sua marca na loja virtual, sempre indicamos a logo no **tamanho 300px x 100px** sem fundo.

Acesse: Minha Loja » Aparência da Loja » Editar Tema » na aba "Minha Loja" » Logo (Cabeçalho).

Logo (Rodapé)

Inclua o logotipo da sua marca na loja virtual, sempre indicamos a logo no **tamanho 300 x 100px** sem fundo.

Acesse: Minha Loja » Aparência da Loja » Editar Tema » na aba "Minha Loja" » Logo (Rodapé).

Favicon (Logo Ícone)

Inclua o logotipo da sua marca na loja virtual no Favicon, apresentando no navegador, sempre indicamos no **tamanho 48 x 48px** sem fundo.

Acesse: Minha Loja » Aparência da Loja » Editar Tema » na aba "Minha Loja" » Favicon (Logo Ícone).

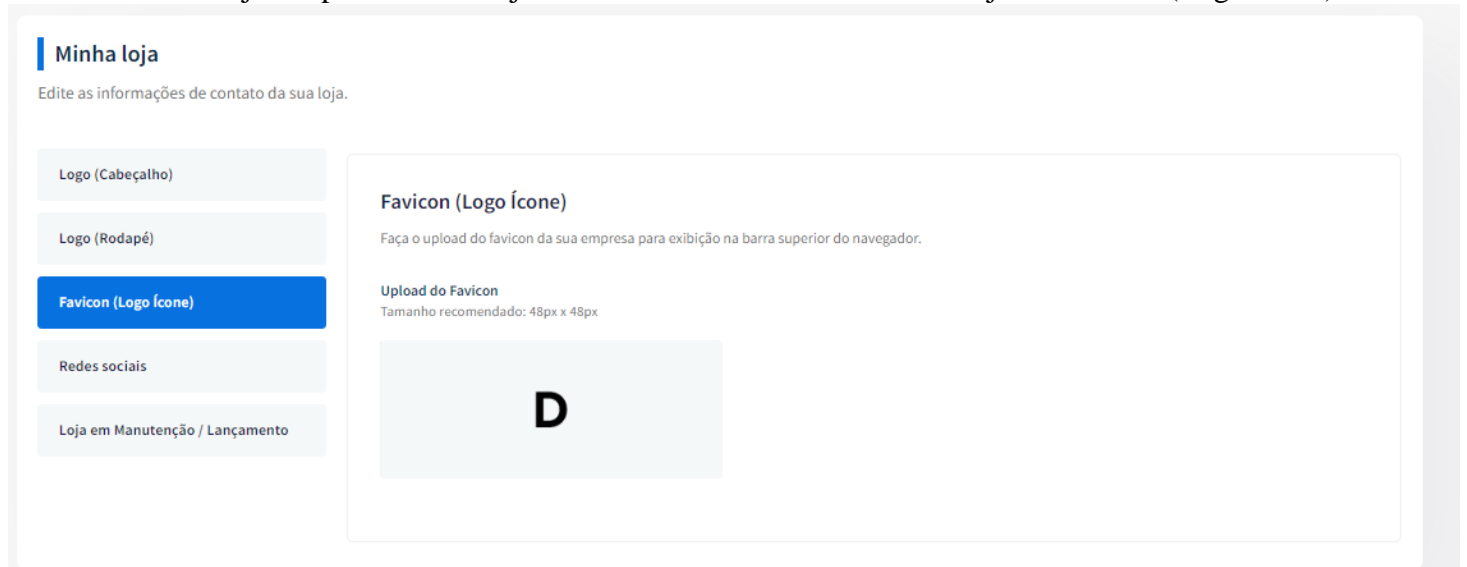

Redes Sociais

Informe as redes sociais do seu negócio na loja virtual, proporcionando uma divulgação mais rápida e eficaz para seus clientes.

Acesse: Minha Loja » Aparência da Loja » Editar Tema » na aba "Minha Loja" » Redes Sociais.

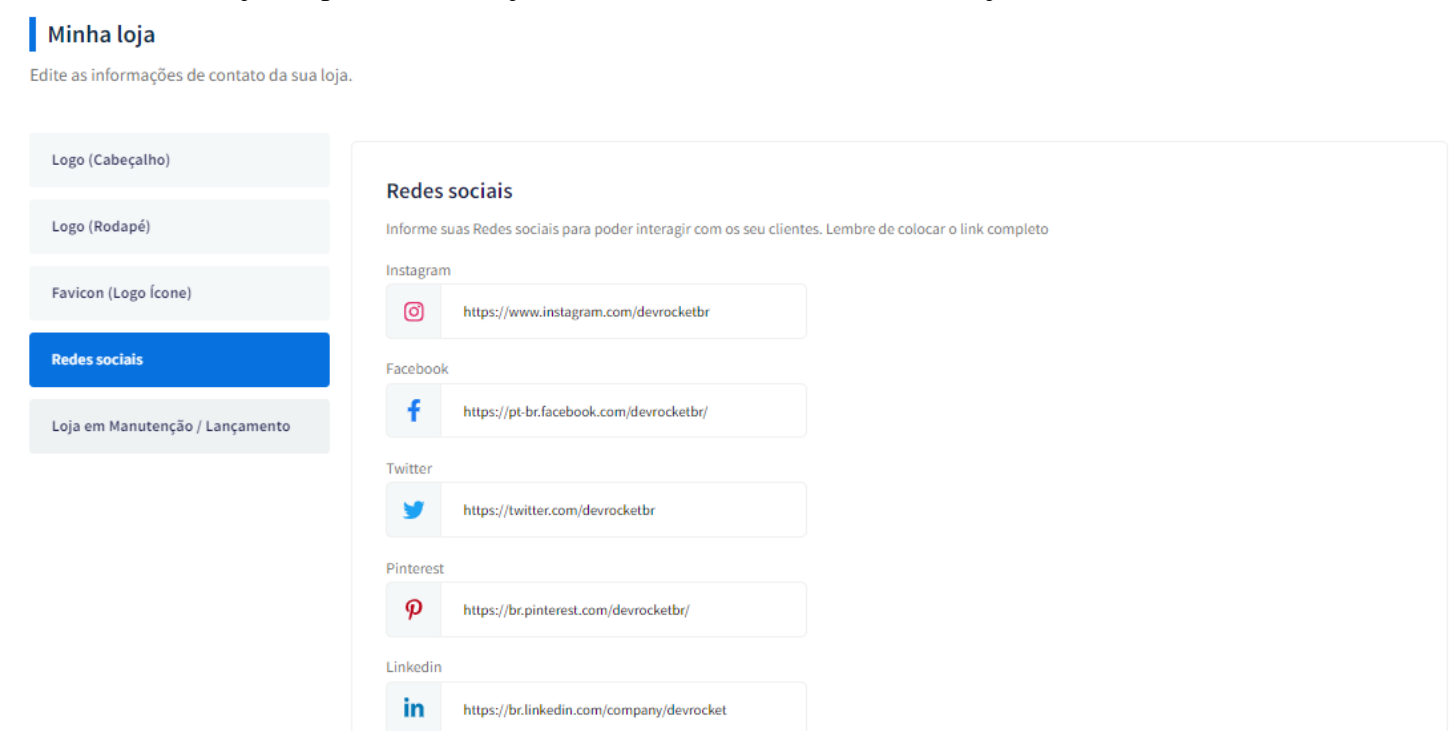

Preencha os campos com a URL completa.

Exemplo: <https://pt-br.facebook.com/suaempresa>

Loja Manutenção / Lançamento

Informe a data de inauguração da sua loja e se deseja informar um timer de contagem regressiva.

Acesse: Minha Loja » Aparência da Loja » Editar Tema » na aba "Minha Loja" » Loja Manutenção / Lançamento.

Minha loja

Edite as informações de contato da sua loja.

- Logo (Cabeçalho)
- Logo (Rodapé)
- Favicon (Logo Ícone)
- Redes sociais
- Loja em Manutenção / Lançamento**

Loja em Manutenção / Lançamento

Configurações da Loja em manutenção

Habilitar Loja em Manutenção / Lançamento

Exibir Timer de Inauguração / Previsão

Título

Ex: Aguardem! Lançamento em breve. / Loja em Manutenção

Descrição

Ex: Estamos montando a maior loja da internet para você aproveitar. / Estamos nos reestruturando para melhor lhe atender.

Upload do Logo

Habilitar Loja em Manutenção / Lançamento: Sim ou não;

Exibir Timer de Inauguração / Previsão: Sim ou não;

Título: Inclua o título desejado para apresentação aos clientes;

Descrição: Inclua uma breve descrição do seu negócio.

Upload do Logo

 Joalheria
Theme Premium

Data de inauguração

01/06/2025

Cor do fundo

#333333

Cor do título

#dea057

Cor do texto

#ffffff

Cor do timer de inauguração

#d51e1e

Upload do Logo: Inclua o logo da sua loja para apresentar na página de Lançamento da loja;

Data de Inauguração: Inclua a data que a loja irá inaugurar;

Cor do fundo: Inclua a cor do fundo desejada;

Cor do título: Inclua a cor para o título descrito acima;

Cor do texto: Inclua a cor para a descrição informada acima;

Cor do timer de inauguração: Inclua a cor desejada para o timer de contagem regressiva.

Cores - Editor de Cores

Personalize as cores utilizadas no seu tema conforme a sua preferência. Defina nas seções as cores do seu tema e dos elementos da página.

Caso não tenha a cor hexadecimal para seu tema, [CLIQUE AQUI](#) e verifique qual é o ideal para sua marca.

Cabeçalho

Acesse: Minha Loja » Aparência da Loja » Editar Tema » na aba "Cores" » Cabeçalho.

Cabeçalho

Cor de fundo do cabeçalho
#ffffff
Altera também a cor da fonte da quantidade no carrinho e do fundo do menu de subcategorias

Cor dos textos principais do cabeçalho
#000000
Altera a cor da fonte das categorias e do Minha Conta

Cor dos textos secundários do cabeçalho
#000000
Altera a cor da fonte em Entrar/Cadastrar e do texto da busca

Cor dos ícones do cabeçalho
#000000
Altera a cor dos ícones de busca, minha conta e carrinho

Cor de fundo do carrinho
#000000
Altera a cor de fundo da quantidade do carrinho

Cor de fundo dos detalhes do cabeçalho
#f1f0fa
Altera a cor de fundo da busca e a cor da borda

Cor de fundo do cabeçalho: Inclua a cor desejada para o cabeçalho da loja;

Cor dos textos principais do cabeçalho: Inclua a cor desejada para os textos do cabeçalho;

Cor dos textos secundários do cabeçalho: Inclua a cor da fonte em Entrar/Cadastrar e do texto da busca;

Cor dos ícones do cabeçalho: Inclua a cor para os ícones de busca, minha conta e carrinho;

Cor de fundo do carrinho: Inclua a cor desejada para a quantidade do carrinho;

Cor de texto do carrinho: Inclua a cor de fundo da quantidade do carrinho;

Cor de fundo dos detalhes do cabeçalho: Inclua a cor desejada para a busca e a borda.

Newsletter

Acesse: Minha Loja » Aparência da Loja » Editar Tema » na aba "Cores" » Newsletter.

Cor de fundo do campo e-mail da newsletter: Inclua a cor desejada para o campo de fundo do e-mail;

Cor do Texto do Campo E-mail da Newsletter: Inclua a cor desejada para o texto do campo de e-mail;

Cor do Texto descritivo do Campo E-mail da Newsletter: Inclua a cor desejada para o texto descritivo do campo de e-mail;

Cor de fundo do botão da newsletter: Inclua a cor desejada para o botão da newsletter;

Cor do texto do botão da Newsletter: Inclua a cor desejada para o texto do botão.

Rodapé

Acesse: Minha Loja » Aparência da Loja » Editar Tema » na aba "Cores" » Rodapé.

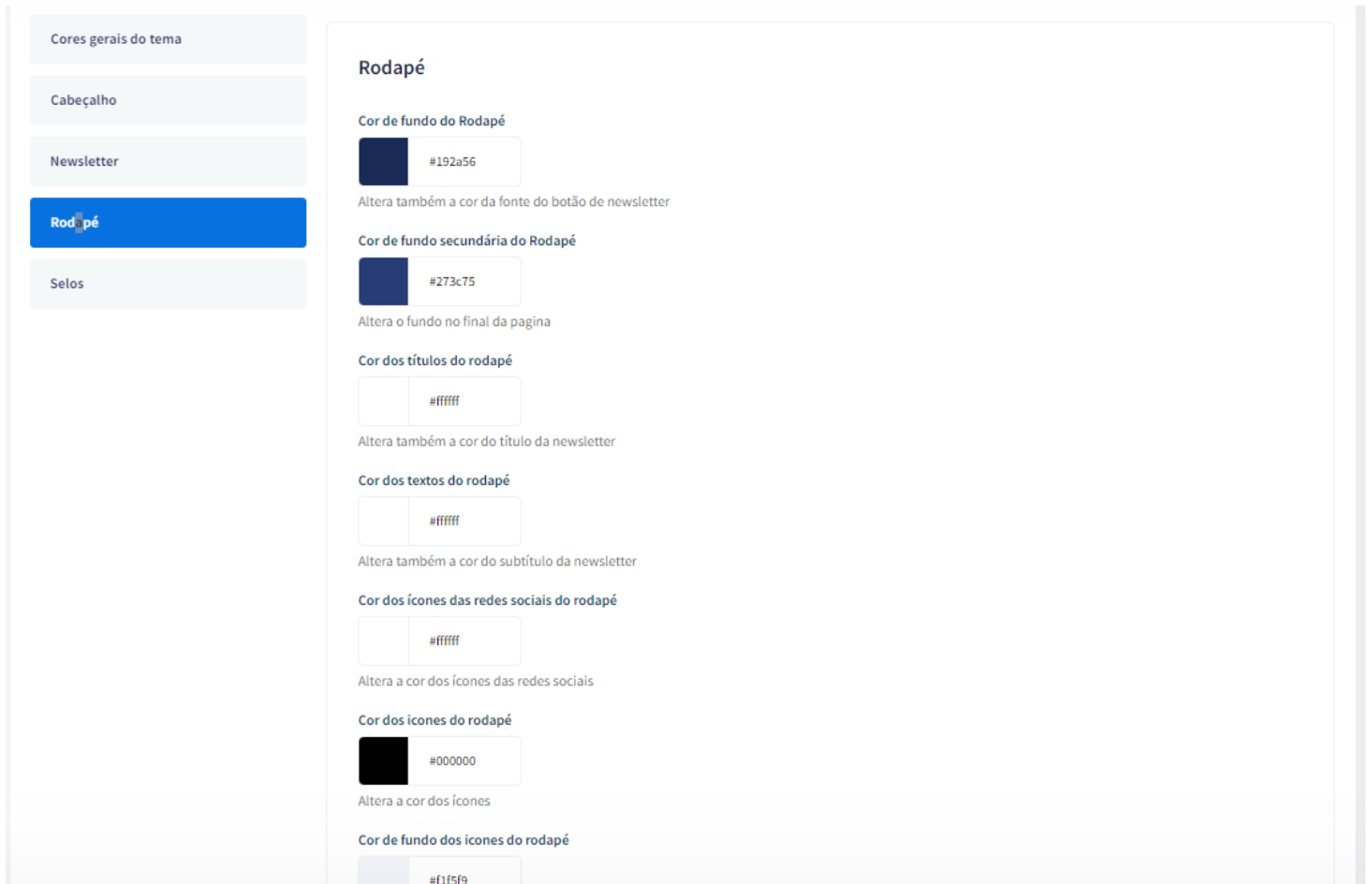

Cor de fundo do rodapé: Inclua a cor desejada para o fundo do rodapé da loja;

Cor de fundo secundária do rodapé: Inclua a cor desejada para o fundo do final da loja;

Cor dos títulos do rodapé: Inclua a cor desejada para os títulos do rodapé;

Cor dos textos do rodapé: Inclua a cor desejada para os textos do rodapé;

Cor dos ícones do rodapé: Inclua a cor desejada para os ícones apresentados no rodapé;

Cor dos ícones das redes sociais do rodapé: Inclua a cor desejada para os ícones das redes sociais apresentados no rodapé;

Cor de fundo dos ícones do rodapé: Altera a cor de fundo do ícones.

Selos

Acesse: Minha Loja » Aparência da Loja » Editar Tema » na aba "Cores" » Selos.

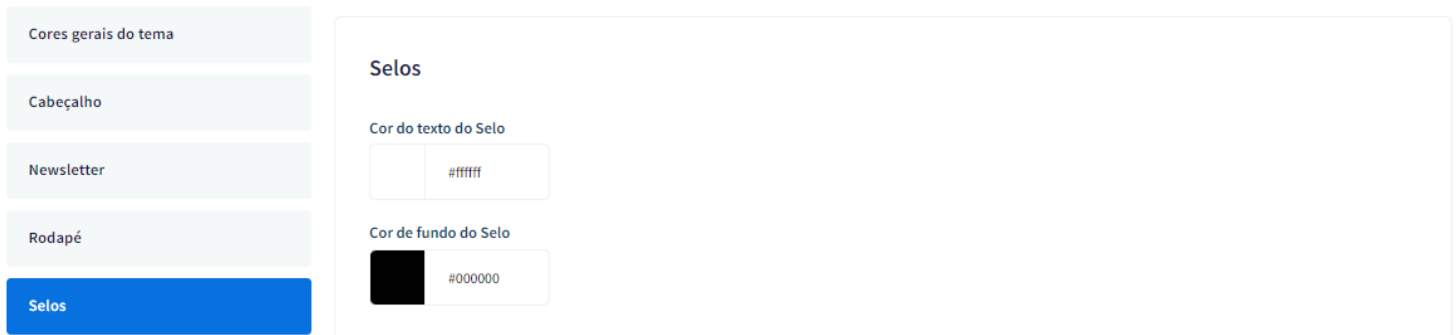

Cor do texto dos selos: Inclua a cor desejada para o texto;

Cor de fundo do selo: Inclua a cor desejada para o fundo;

Banners - Desktop e Mobile

Os banners e imagens para a loja virtual é essencial para um layout atrativo e moderno. Com inúmeros benefícios, os banners proporcionam: chamada de atenção, comunicação visual, direcionamento de tráfego, destaque de promoções, branding, experiência do usuário e muitas outras estratégias de marketing e comunicação.

Banners do Tema Demonstrativo

Aqui você pode baixar os banners do tema demonstrativo para adequar a sua loja virtual.

O arquivo contém as imagens em PNG e PSD (arquivos para Photoshop).

Baixe os banners do tema **Decorar - ShopLuxo** [aqui](#).

Full banners Desktop

Acesse: Marketing » Banners da Loja » clique em "Cadastrar Banner".

Incluir banner

Utilize os campos abaixo para configuração do novo Banner.

Configuração de banner.	
Nome do banner	<input type="text" value="Teste Artigo"/>
Banner rotativo com várias promoções (sim) (não)?	<input type="radio"/> Sim <input checked="" type="radio"/> Não (padrão)
<small>ⓘ Será possível cadastrar várias imagens e seus links, sendo escolhido o modelo de animação automática para a transição de uma imagem para a outra.</small>	
Imagem do banner:	<input type="button" value="Escolher arquivo"/> Nenhum arquivo escolhido Tipos de arquivos suportados(*.JPG, *.GIF, *.PNG e *.JPEG).
Local de Exibição	<input type="radio"/> Banner Vitrine (Exibido somente na página inicial do site, ao lado do menu de categorias.) <input type="radio"/> Banner Rodapé (Exibido em todas as páginas, no rodapé.) <input type="radio"/> Banner Home Mobile (Exibido somente na página inicial do site. Antes dos produtos) <input type="radio"/> Banner Home Desktop (Exibido somente na página inicial do site. Antes dos produtos) <input type="radio"/> Banner Baixo (Exibido em todas as páginas, antes do rodapé) <input type="radio"/> Banner Lateral (Exibido em todas as páginas, na lateral da loja) <input type="radio"/> Banner Títulos (Exibido em todas as páginas antes do título) <input type="radio"/> Extra1 (Exibido em layouts personalizados) <input type="radio"/> Extra2 (Exibido em layouts personalizados) <input type="radio"/> Extra3 (Exibido em layouts personalizados) <input type="radio"/> Extra4 (Exibido em layouts personalizados) <input type="radio"/> Extra5 (Exibido em layouts personalizados) <input type="radio"/> Extra6 (Exibido em layouts personalizados) <input type="radio"/> Extra7 (Exibido em layouts personalizados) <input type="radio"/> Extra8 (Exibido em layouts personalizados) <input type="radio"/> Extra9 (Exibido em layouts personalizados) <input type="radio"/> Extra10 (Exibido em layouts personalizados) <input type="radio"/> Extra11 (Exibido em layouts personalizados) <input type="radio"/> Extra12 (Exibido em layouts personalizados) <input type="radio"/> Banner Pop-Up (Exibido na vitrine)
Exibição do banner	Data inicial: <input type="text"/> <input type="button" value="📅"/> Data final: <input type="text"/> <input type="button" value="📅"/> <input type="checkbox"/> por tempo indeterminado

Local de inserção dos Full Banners Desktop:

Extra1 - 1920px x 700px

Extra2 - 1920px x 700px

Extra3 - 1920px x 700px

Full banners Mobile

Acesse: [Marketing](#) » [Banners da Loja](#) » clique em "Cadastrar Banner".

Incluir banner

Utilize os campos abaixo para configuração do novo Banner.

Configuração de banner.	
Nome do banner	<input type="text" value="Teste Artigo"/>
Banner rotativo com várias promoções (sim) (não)?	<input type="radio"/> Sim <input checked="" type="radio"/> Não (padrão)
<small>ⓘ Será possível cadastrar várias imagens e seus links, sendo escolhido o modelo de animação automática para a transição de uma imagem para a outra.</small>	
Imagem do banner:	<input type="button" value="Escolher arquivo"/> Nenhum arquivo escolhido Tipos de arquivos suportados(*.JPG, *.GIF, *.PNG e *.JPEG).
Local de Exibição	<input type="radio"/> Banner Vitrine (Exibido somente na página inicial do site, ao lado do menu de categorias.) <input type="radio"/> Banner Rodapé (Exibido em todas as páginas, no rodapé.) <input type="radio"/> Banner Home Mobile (Exibido somente na página inicial do site. Antes dos produtos) <input type="radio"/> Banner Home Desktop (Exibido somente na página inicial do site. Antes dos produtos) <input type="radio"/> Banner Baixo (Exibido em todas as páginas, antes do rodapé) <input type="radio"/> Banner Lateral (Exibido em todas as páginas, na lateral da loja) <input type="radio"/> Banner Títulos (Exibido em todas as páginas antes do título) <input type="radio"/> Extra1 (Exibido em layouts personalizados) <input type="radio"/> Extra2 (Exibido em layouts personalizados) <input type="radio"/> Extra3 (Exibido em layouts personalizados) <input type="radio"/> Extra4 (Exibido em layouts personalizados) <input type="radio"/> Extra5 (Exibido em layouts personalizados) <input type="radio"/> Extra6 (Exibido em layouts personalizados) <input type="radio"/> Extra7 (Exibido em layouts personalizados) <input type="radio"/> Extra8 (Exibido em layouts personalizados) <input type="radio"/> Extra9 (Exibido em layouts personalizados) <input type="radio"/> Extra10 (Exibido em layouts personalizados) <input type="radio"/> Extra11 (Exibido em layouts personalizados) <input type="radio"/> Extra12 (Exibido em layouts personalizados) <input type="radio"/> Banner Pop-Up (Exibido na vitrine)
Exibição do banner	Data inicial: <input type="text"/> <input type="button" value="📅"/> Data final: <input type="text"/> <input type="button" value="📅"/> <input type="checkbox"/> por tempo indeterminado

Local de inserção Full Banners Mobile

Extra4 - 500px x 500px

Extra5 - 500px x 500px

Extra6 - 500px x 500px

Tarja - Banners

Acesse: Marketing » Banners da Loja » clique em "Cadastrar Banner".

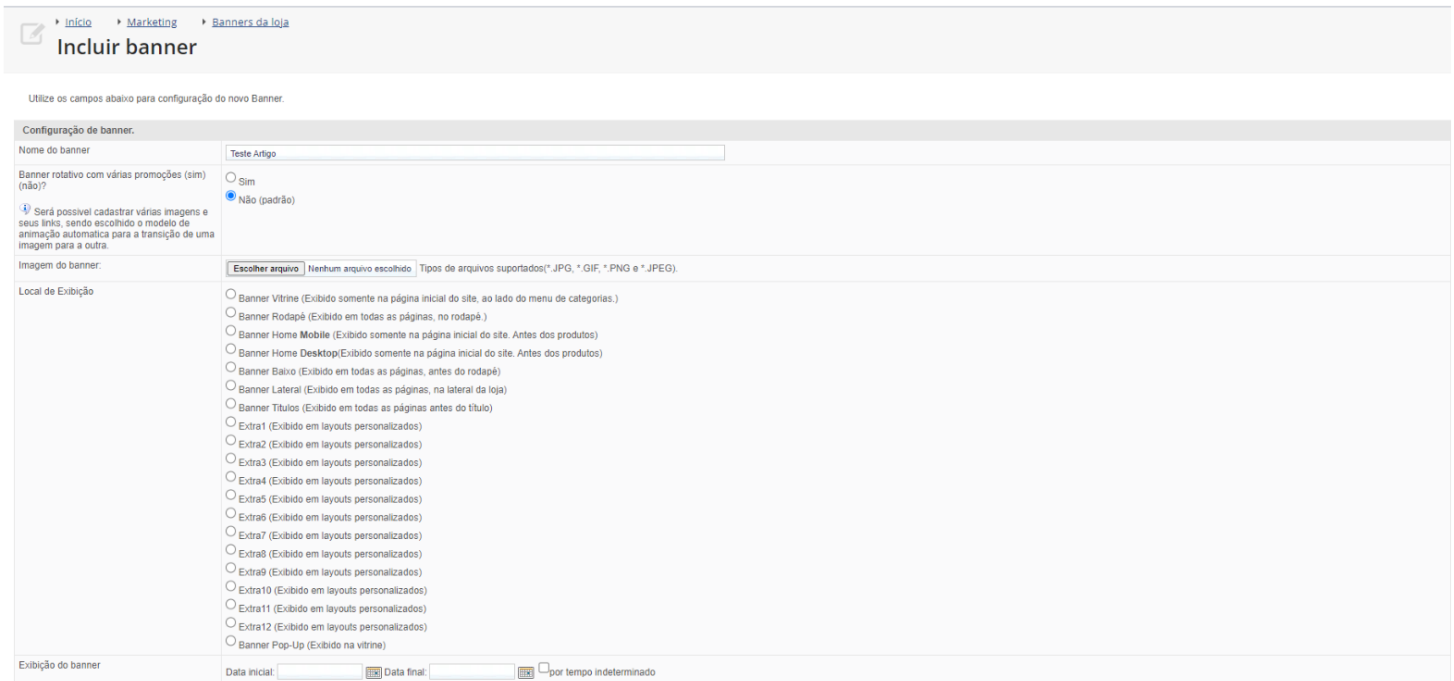

Utilize os campos abaixo para configuração do novo Banner.

Configuração de banner.

Nome do banner:

Banner rotativo com várias promoções (sim) (não)? Sim Não (padrão)

! Será possível cadastrar várias imagens e seus links, sendo escolhido o modelo de animação automática para a transição de uma imagem para a outra.

Imagem do banner: Nenhum arquivo escolhido Tipos de arquivos suportados: *.JPG, *.GIF, *.PNG e *.JPEG

Local de Exibição:

- Banner Vitrine (Exibido somente na página inicial do site, ao lado do menu de categorias.)
- Banner Rodapé (Exibido em todas as páginas, no rodapé.)
- Banner Home Mobile (Exibido somente na página inicial do site. Antes dos produtos)
- Banner Home Desktop (Exibido somente na página inicial do site. Antes dos produtos)
- Banner Baixo (Exibido em todas as páginas, antes do rodapé)
- Banner Lateral (Exibido em todas as páginas, na lateral da loja)
- Banner Títulos (Exibido em todas as páginas antes do título)
- Extra1 (Exibido em layouts personalizados)
- Extra2 (Exibido em layouts personalizados)
- Extra3 (Exibido em layouts personalizados)
- Extra4 (Exibido em layouts personalizados)
- Extra5 (Exibido em layouts personalizados)
- Extra6 (Exibido em layouts personalizados)
- Extra7 (Exibido em layouts personalizados)
- Extra8 (Exibido em layouts personalizados)
- Extra9 (Exibido em layouts personalizados)
- Extra10 (Exibido em layouts personalizados)
- Extra11 (Exibido em layouts personalizados)
- Extra12 (Exibido em layouts personalizados)
- Banner Pop-Up (Exibido na vitrine)

Exibição do banner: Data inicial: Data final: por tempo indeterminado

Local de inserção: Extra 12

Tamanho recomendado para Desktop: 1580x100 px

Para cadastrar os banners diretamente na Tray, [siga as instruções da Base de Conhecimento.](#)

Banner tarja personalizado pelo editor do tema

É possível configurar o banner tarja acima do rodapé ou acima das vitrines.

Para exibir o banner tarja personalizado configure conforme abaixo:

Exibir tarja personalizado: Sim

Upload do ícone tarja:

Tamanho recomendado: 100px x 100px

Título: Inclua o título para o item

Subtítulo: Inclua o texto a ser apresentado

Link: adicione um link para o redirecionamento ao clicar

Banner vitrine

Acesse: Marketing » Banners da Loja » clique em "Cadastrar Banner".

Utilize os campos abaixo para configuração do novo Banner.

Configuração de banner.

Nome do banner	<input type="text" value="Teste Artigo"/>
Banner rotativo com várias promoções (sim) (não)?	<input type="radio"/> Sim <input checked="" type="radio"/> Não (padrão)
Imagem do banner:	<input type="button" value="Escolher arquivo"/> Nenhum arquivo escolhido Tipos de arquivos suportados(*.JPG, *.GIF, *.PNG e *.JPEG).
Local de Exibição	<input type="radio"/> Banner Vitrine (Exibido somente na página inicial do site, ao lado do menu de categorias.) <input type="radio"/> Banner Rodapé (Exibido em todas as páginas, no rodapé.) <input type="radio"/> Banner Home Mobile (Exibido somente na página inicial do site. Antes dos produtos) <input type="radio"/> Banner Home Desktop(Exibido somente na página inicial do site. Antes dos produtos) <input type="radio"/> Banner Baixo (Exibido em todas as páginas, antes do rodapé) <input type="radio"/> Banner Lateral (Exibido em todas as páginas, na lateral da loja) <input type="radio"/> Banner Títulos (Exibido em todas as páginas antes do título) <input type="radio"/> Extra1 (Exibido em layouts personalizados) <input type="radio"/> Extra2 (Exibido em layouts personalizados) <input type="radio"/> Extra3 (Exibido em layouts personalizados) <input type="radio"/> Extra4 (Exibido em layouts personalizados) <input type="radio"/> Extra5 (Exibido em layouts personalizados) <input type="radio"/> Extra6 (Exibido em layouts personalizados) <input type="radio"/> Extra7 (Exibido em layouts personalizados) <input type="radio"/> Extra8 (Exibido em layouts personalizados) <input type="radio"/> Extra9 (Exibido em layouts personalizados) <input type="radio"/> Extra10 (Exibido em layouts personalizados) <input type="radio"/> Extra11 (Exibido em layouts personalizados) <input type="radio"/> Extra12 (Exibido em layouts personalizados) <input type="radio"/> Banner Pop-Up (Exibido na vitrine)
Exibição do banner	Data inicial: <input type="text"/> Data final: <input type="text"/> <input type="checkbox"/> por tempo indeterminado

Banner Vitrine

Extra10 - 600px x 500px

Extra11 - 600px x 500px

Acesse: Minha Loja » Aparência da Loja » Banners » Banner vitrine.

Minha loja Informações gerais

Cores Editor de cores

Banners Desktop e Mobile

Layout Elementos da loja

Banners

Configure como o slide principal de banner se comportará.

Configurações do slide

- Tarja
- Marcas
- Carrossel de Categorias
- Banner vitrine**
- Banner moldura

Carrossel de banners vitrine

Exibir banners verticais na home

Carrossel de banners vitrine: Sim ou não;

Exibir banners verticais na home: Sim ou Não

Banner Moldura

Acesse: Marketing » Banners da Loja » clique em "Cadastrar Banner".

Incluir banner

Utilize os campos abaixo para configuração do novo Banner.

Configuração de banner.	
Nome do banner	<input type="text" value="Teste Artigo"/>
Banner rotativo com várias promoções (sim) (não)?	<input type="radio"/> Sim <input checked="" type="radio"/> Não (padrão)
<small>ⓘ Será possível cadastrar várias imagens e seus links, sendo escolhido o modelo de animação automática para a transição de uma imagem para a outra.</small>	
Imagem do banner:	<input type="button" value="Escolher arquivo"/> Nenhum arquivo escolhido Tipos de arquivos suportados(*.JPG, *.GIF, *.PNG e *.JPEG).
Local de Exibição	<input type="radio"/> Banner Vitrine (Exibido somente na página inicial do site, ao lado do menu de categorias.) <input type="radio"/> Banner Rodapé (Exibido em todas as páginas, no rodapé.) <input type="radio"/> Banner Home Mobile (Exibido somente na página inicial do site. Antes dos produtos) <input type="radio"/> Banner Home Desktop (Exibido somente na página inicial do site. Antes dos produtos) <input type="radio"/> Banner Baixo (Exibido em todas as páginas, antes do rodapé) <input type="radio"/> Banner Lateral (Exibido em todas as páginas, na lateral da loja) <input type="radio"/> Banner Títulos (Exibido em todas as páginas antes do título) <input type="radio"/> Extra1 (Exibido em layouts personalizados) <input type="radio"/> Extra2 (Exibido em layouts personalizados) <input type="radio"/> Extra3 (Exibido em layouts personalizados) <input type="radio"/> Extra4 (Exibido em layouts personalizados) <input type="radio"/> Extra5 (Exibido em layouts personalizados) <input type="radio"/> Extra6 (Exibido em layouts personalizados) <input type="radio"/> Extra7 (Exibido em layouts personalizados) <input type="radio"/> Extra8 (Exibido em layouts personalizados) <input type="radio"/> Extra9 (Exibido em layouts personalizados) <input type="radio"/> Extra10 (Exibido em layouts personalizados) <input type="radio"/> Extra11 (Exibido em layouts personalizados) <input type="radio"/> Extra12 (Exibido em layouts personalizados) <input type="radio"/> Banner Pop-Up (Exibido na vitrine)
Exibição do banner	Data inicial: <input type="text"/> <input type="button" value="📅"/> Data final: <input type="text"/> <input type="button" value="📅"/> <input type="checkbox"/> por tempo indeterminado

Banner Moldura

Extra7 - 900px x 1000px

Extra8 - 900px x 525px

Extra9 - 900px x 525px

Acesse: [Minha Loja](#) » [Aparência da Loja](#) » [Banners](#) » [Banner Moldura](#).

Banners

Configure como o slide principal de banner se comportará.

Configurações do slide

Tarja

Marcas

Carrossel de Categorias

Banner vitrine

Banner moldura

Banner moldura

Exibir banners moldura na home

Banner moldura

Exibir banners moldura na home: Sim - Não

Carrossel de Categorias

Acesse: [Minha Loja](#) » [Aparência da Loja](#) » [Editar Tema](#) » na aba "Banners" » [Carrossel de Categorias](#).

Configurações do slide

Tarja

Marcas

Carrossel de Categorias

Carrossel de Categorias

Exibir categorias

Bordar arredondada

0

Ex: 50% para colocar as imagens totalmente arredondadas

1 - Upload da imagem para Categoria
Tamanho recomendado: 200px x 200px

Nome

Vestidos

Link

<https://demo-looks-shopix-devrocket.comm>

2 - Upload da imagem para Categoria
Tamanho recomendado: 200px x 200px

Nome

Coletes

Link

<https://demo-looks-shopix-devrocket.comm>

3 - Upload da imagem para Categoria
Tamanho recomendado: 200px x 200px

Nome

Saias

Link

<https://demo-looks-shopix-devrocket.comm>

Exibir categorias: Sim ou não;

Borda arredondada: Inclua os px desejados;

Upload da imagem para Categoria

Tamanho recomendado: 200px x 200px

Nome: Inclua o nome desejado para as categorias;

Link: Inclua o link desejado para redirecionamento.

Configurações do Slide

Configure os banners da sua loja virtual.

Acesso: Minha Loja » Aparência da Loja » Editar Tema » na aba "Banners" » Configurações do slide.

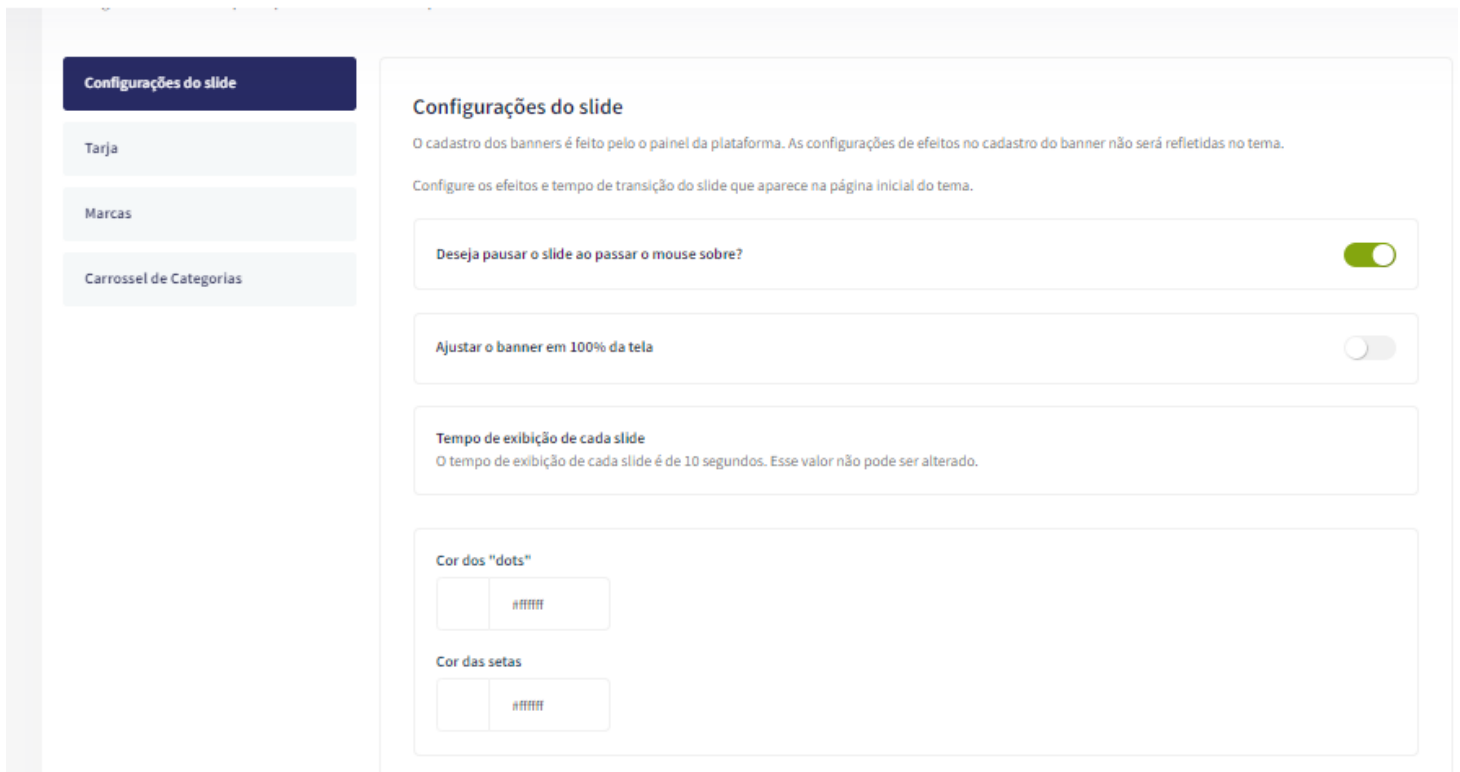

Deseja pausar o slide ao passar o mouse sobre: Sim ou não;

Deseja ajustar o banner em 100% da tela: Sim ou não;

Cor dos "dots": Inclua a cor desejada para os quadradinhos de apresentação e rotação dos banners;

Cor das setas: Inclua a cor desejada para as setas de apresentação e rotação dos banners.

Observações:

- O título das imagens **não poderá possuir:** espaçamento, caractere especial, acentuações e nomes repetidos de outras imagens, pois isso pode impactar ao upar o arquivo no editor do tema.
- O peso dos banners precisará ser **menor ou igual ao peso de 350kb**, peso permitido pela Tray.

Marcas

Acesse: Minha Loja » Aparência da Loja » Editar Tema » na aba "Banners" » Marcas.

Configurações do slide

Tarja

Marcas

Carrossel de Categorias

Marcas

Exibir marcas

1 - Upload da imagem para Marca
Tamanho recomendado: 300px x 100px

Link

2 - Upload do banner para Mobile
Tamanho recomendado: 300px x 100px

Link

3 - Upload da imagem para Marca
Tamanho recomendado: 300px x 100px

Link

Exibir marcas: Sim ou não;

Upload da imagem para Marca

Tamanho recomendado: 300px x 100px

Link: Inclua o link desejado para redirecionamento.

Layout - Elementos da Loja

Com todas as informações e possibilidades para você configurar a sua loja virtual.

Com diferentes apresentações de fotos, vitrines, Instagram, WhatsApp flutuante, alerta LGPD e muito mais para a sua loja ficar completa.

Vitrine com Banner lateral

Acesse: Minha Loja » Aparência da Loja » Editar Tema » na aba "Banners" » Vitrine com banner lateral

rão exibidos aos seus clientes.

Vitrine com banner lateral

Exibir Vitrine com banner lateral

Título da vitrine (Opcional)

Promoções Exclusivas

Descrição da vitrine (Opcional)

Separamos para você os melhores produtos para decorar sua casa gastando pouco.

ID dos Produtos (Máximo 6)

43,35,31,37,41,21

Upload do Banner lateral

Tamanho recomendado: 400px x 400px

Arraste e solte o arquivo

ou selecione um arquivo de seu computador

VISUALIZAR

SALVAR ALTERAÇÕES

Para os banners desktop

Tamanho recomendado: 400px x 400px

ID dos Produtos (Máximo 6): Separados por virgula

Exibir Vitrine com banner lateral: Sim / Não.

Vitrine de Produtos

Acesse: Minha Loja » Aparência da Loja » Editar Tema » na aba "Layout" » Vitrine de produtos.

Layout da loja

Controle como os elementos do tema serão exibidos aos seus clientes.

Vitrine de produtos

Selos Personalizados

Filtros Personalizados

Voltar ao Topo / WhatsApp Flutuante

Cabeçalho Transparente

LGPD

Depoimentos

Notícias

Newsletter

Categorias e busca

Página do produto

Barra de Oferta (Cabeçalho)

Feed do Instagram

Vitrine de produtos

Configure a vitrine de produtos para se adaptar perfeitamente ao seu produto e vender mais.

Exibir produtos em ordem aleatória

Exibir selos do produto na listagem

Alterar a imagem ao passar o Mouse

Mostrar parcelas na listagem de produtos

Tamanho das imagens

Vertical (1000px x 1500px)

1 Primeira vitrine de produtos

Título da vitrine (Opcional)

ACESSÓRIOS PARA SEU LOOK

ID da Categoria

15

Tipo de vitrine

Lançamentos

Quantidade de produtos a ser exibido na vitrine

4 8

2 Segunda vitrine de produtos

Título da vitrine (Opcional)

Exibir produtos em ordem aleatória: Sim ou não;

Exibir selos do produto na listagem: Sim ou não;

Alterar a imagem ao passar o Mouse: Sim ou não;

Mostrar parcelas na listagem de produtos: Sim ou não;

Tamanho das imagens: Escolha entre 1000x1000px ou 1000x1500px e suba as imagens conforme a configuração

Título da vitrine: Inclua o título desejado para cada vitrine;

ID de categoria: Selecione o ID da categoria para apresentar nessa vitrine;

Tipo de vitrine: Selecione qual o tipo de produto deverá apresentar na vitrine;

Quantidade de produtos a ser exibido na vitrine: Selecione a quantidade de produtos a ser apresentada em cada vitrine.

Selos Personalizados

Acesse: Minha Loja » Aparência da Loja » Editar Tema » na aba "Layout" » Selos Personalizados.

Os selos personalizados serão inseridos na listagem de produtos e na página do produto

IDs dos produtos: Insira os IDs para apresentar o selo.

Texto do selo: Insira o texto do selo .

Cor do texto: Selecione a cor do texto do selo.

Cor do fundo: Selecione a cor de fundo do selo.

Filtros Personalizados

Acesse: Minha Loja » Aparência da Loja » Editar Tema » na aba "Layout" » Filtros Personalizados.

Exibir Filtros Personalizados: Sim ou não.

Frase do Filtro Personalizado: Escolha a frase para apresentar no Filtro.

Descrição: Insira a descrição do filtro.

Cor do texto: Escolha a cor do texto do filtro.

Cor do fundo: Escolha a cor do fundo do filtro.

Exibir Bordas nos Filtros Personalizados: Sim ou não.

Texto do filtro: Insira o texto para ser filtrado.

Link do filtro: Escolha o link para ser redirecionado ao clicar no texto do filtro.

Voltar ao Topo / WhatsApp Flutuante

Controle como os elementos do tema serão exibidos aos seus clientes.

Acesse: Minha Loja » Aparência da Loja » Editar Tema » na aba "Layout" » Voltar ao topo.

Exibir voltar ao topo: Sim ou não.

Exibir WhatsApp Flutuante: Sim ou não.

Número do WhatsApp: Insira o número de WhatsApp para contato.

Frase do WhatsApp: Insira a frase para o WhatsApp.

Vitrine de Promoções

Acesse: Minha Loja » Aparência da Loja » Editar Tema » na aba "Layout" » Vitrine de Promoções.

Habilitar: Sim ou não.

Título da vitrine (Opcional): Escolha os textos.

Descrição da vitrine (Opcional): Escolha os textos.

ID dos Produtos (Máximo 6): Insira o ID do produto.

Data da Promoção: Escolha o período da promoção.

LGPD

Acesse: Minha Loja » Aparência da Loja » Editar Tema » na aba "Layout" » LGPD.

Voltar ao topo

WhatsApp flutuante

Instagram flutuante

LGPD

Cabeçalho

Menu

Vitrine de produtos

Barra de Oferta (Cabeçalho)

Depoimentos

Newsletter

Newsletter (Pop-up)

Instagram

LGPD

Habilitar a opção de LGPD

Exibir LGPD

Texto informativo

Ao usar esta loja virtual, você aceita automaticamente o uso de cookies. Acessar nossa Política de Privacidade

Ex: Ao usar esta loja virtual, você aceita automaticamente o uso de cookies. Acessar nossa Política de Privacidade

Link para as políticas de privacidade / termos de uso

<https://demo-moda-praia-devrocket.commercesuite.com.br/sobre-a-empresa>

Texto do Botão

Termos de Uso

Ex: Aceitar e Fechar / Concordo

Exibir LGPD: Sim ou não;

Texto informativo: Inclua o texto desejado para o alerta LGPD;

Link para as políticas de privacidade / termos de uso: Inclua o link da página de informações;

Texto do Botão: Inclua o texto desejado para o botão;

Cor de fundo

#30336b

Cor do texto informativo

#ffffff

Cor do botão

#f0932b

Cor do texto do botão

#ffffff

Cor de fundo: Inclua a cor de fundo do alerta LGPD;

Cor do texto informativo: Inclua a cor do texto informativo do alerta LGPD.

Cor do botão: Inclua a cor desejada para o botão de LGPD;

Cor do texto do botão: Inclua a cor desejada para o botão LGPD.

Depoimentos

Acesse: Minha Loja » Aparência da Loja » Editar Tema » na aba " Layout" » Depoimentos.

Comentários

Configurações dos comentários na loja

Habilitar os Comentários na loja

Título

O que os nossos clientes estão dizendo!

Ex: O que os nossos clientes estão dizendo!

Descrição

Já vendemos mais de 20 mil produtos. Confira alguns feedbacks que tivemos.

Ex: Já vendemos mais de 20 mil produtos. Confira alguns feedbacks que tivemos.

Cor de fundo dos Comentários

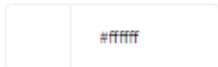

Cor da borda

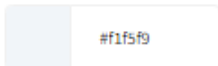

Cor do texto "Nome"

Cor do texto "Depoimento"

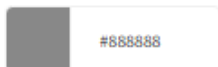

Habilitar os Comentários na loja: Sim ou Não;

Título: Inclua o título desejado para os comentários;

Descrição: Inclua a descrição desejada para os comentários;

Cor do fundo dos comentários: Inclua a cor desejada para o fundo dos comentários;

Cor da borda: Inclua a cor desejada para a borda dos comentários;

Cor do texto "Nome": Inclua a cor desejada para o texto;

Cor do texto "Depoimento": Inclua a cor desejada para o texto;

1 - Comentário

Imagem do Cliente

Tamanho recomendado: 100px x 100px

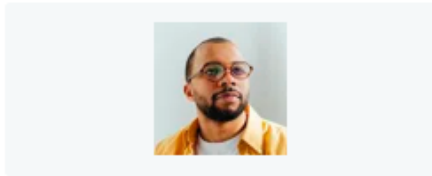

Nome

José da Silva

Depoimento

Produtos de muita qualidade!

2 - Comentário

Imagem do Cliente

Tamanho recomendado: 100px x 100px

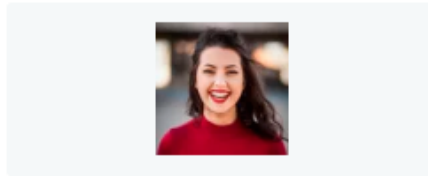

Nome

Maria da Silva

Depoimento

Entrega muito rápida!

3 - Comentário

Imagem do Cliente

Tamanho recomendado: 100px x 100px

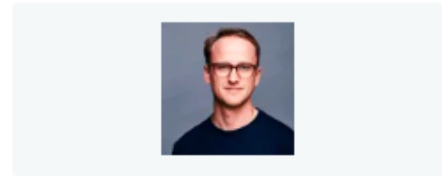

Nome

Pedro da Silva

Depoimento

Atendimento humanizado e eficiente!

4 - Comentário

Imagem do Cliente

Tamanho recomendado: 100px x 100px

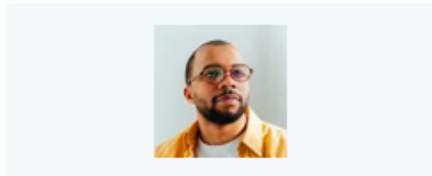

Nome

João da Silva

5 - Comentário

Imagem do Cliente

Tamanho recomendado: 100px x 100px

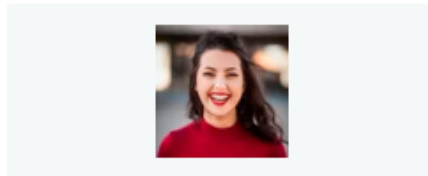

Nome

Madalena da Silva

6 - Comentário

Imagem do Cliente

Tamanho recomendado: 100px x 100px

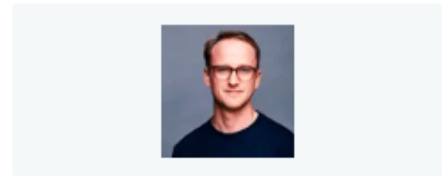

Nome

Judas da Silva

Upload da imagem no **tamanho recomendado:** 100 x 100 px;

Nome: Inclua o nome do cliente;

Depoimento: Inclua o depoimento do cliente;

Notícias na loja

Acesse: Minha Loja » Aparência da Loja » Editar Tema » na aba "Layout" » Página do produto.

Vitrine de produtos

Voltar ao Topo / WhatsApp Flutuante

LGPD

Depoimentos

Notícias

Newsletter

Categorias e busca

Página do produto

Barra de Oferta (Cabeçalho)

Notícias

Configurações das notícias na página inicial

Exibir bloco de notícias

Exibir notícias na loja: Sim ou não.

Newsletter

Acesse: Minha Loja » Aparência da Loja » Editar Tema » na aba "Layout" » Newsletter.

Layout da loja

Controle como os elementos do tema serão exibidos aos seus clientes.

Vitrine de produtos

Vitrine de Promoções

Vitrine com Banner

Selos Personalizados

Filtros Personalizados

Pop-up de Retenção

Vídeos por Categorias

Voltar ao Topo / WhatsApp Flutuante

Cabeçalho

LGPD

Depoimentos

Notícias

Newsletter

Newsletter

Configurações da newsletter

Exibir newsletter

Título

Fique por dentro das novidades.

Ex: Fique por dentro das novidades.

Descrição

Cadastre seu e-mail e ganhe 10% OFF* na primeira compra acima de R\$ 150

Ex: Cadastre seu e-mail e ganhe 10% OFF* na primeira compra acima de R\$ 150

Exibir newsletter na Página Inicial: Sim ou não.

Título: Insira o título desejado.

Descrição: Insira a Descrição desejada.

Categorias e busca

Acesse: Minha Loja » Aparência da Loja » Editar Tema » na aba "Layout" » Categorias e busca.

Exibir filtro lateral: Sim ou não.

Página do produto

Acesse: Minha Loja » Aparência da Loja » Editar Tema » na aba "Layout" » Página do produto.

Exibir avaliações nos produtos: Sim ou não;

Exibir produtos relacionados: Sim ou não;

Barra Oferta (Cabeçalho)

Acesse: Minha Loja » Aparência da Loja » Editar Tema » na aba "Layout" » Barra Oferta (Cabeçalho).

Barra de Oferta (Cabeçalho)

Configurações da Barra de Oferta

Exibir bloco de Barra de Oferta

Texto 1 de oferta

Caneca Home Style Polka - R\$ 46,93

#1

Texto 2 de oferta

Aparelho de Jantar e Chá - R\$ 2.136,00

#2

Texto 3 de oferta

Caneca Home Style Fiorela - R\$ 46,90

#3

Texto 4 de oferta

Roupão Home Style Basha - R\$ 236,00

#4

Cor do fundo

#192a56

Cor do texto

#ffffff

Exibir bloco de Barra de Oferta: Sim ou não;

Texto de oferta 1: Inclua o texto desejado para apresentação no Desktop;

Texto de oferta 2: Inclua o texto desejado para apresentação no Desktop;

Cor do fundo: Inclua a cor desejada para o fundo;

Cor do texto: Inclua a cor desejada para o texto.

Feed do Instagram

Atenção: Se configurado o Plugin do Instagram não será preciso configurar de forma Manual pois não reflete as

duas opções.

Acesse: Minha Loja » Aparência da Loja » Editar Tema » na aba "Layout" » Instagram.

Exibir Instagram feed home

Instagram feed - título

Siga nosso Instagram

Quantidade de Posts (Widbox - Plugin)

3

Instagram feed - script (Widbox)

```
<div id="widbox" style="width: 100%; height: 100%;" data-widbox-widget-id="3qyOupQqkl1mty9LSr4K"></div><script src="https://widbox.sfo3.cdn.digitaloceanspaces.com/scripts/widbox.min.js" defer></script>
```

O Plugin do Instagram é externo e integrado à ferramenta Widbox (versão grátis e paga), que possui um limite de 1 fonte de dados, quantidade máxima de 10 posts e atualização a cada 24 horas no plano gratuito. Se você necessitar de mais fontes de dados ou uma atualização do feed mais frequente, será necessário a contratação diretamente com a ferramenta.

Exibir Feed do Instagram: Sim ou não;

Instagram feed - título: Insira o título desejado para o Feed do Instagram;

Quantidade de Posts (Plugin): Insira a quantidade desejada para Posts do Instagram;

Instagram feed - script: Insira o Script copiado no Widbox;

Criação da conta no Widbox (Plugin para o Feed do Instagram)

Acesse: <https://widbox.io/pt/instagram-feed-widget>

Clique em Experimente Grátis e será necessário a criação de conta.

Criar um widget gratuito do Instagram para o seu sítio Web sem codificação em 1 minuto

Visualizações ilimitadas. Suporta 99% de cms e construtores de sites.
Responsivo para todos os dispositivos e navegadores web.

Experimente grátis

A utilização do Widbox é gratuita. Não se trata de uma versão de teste. Não é necessário cartão de crédito.

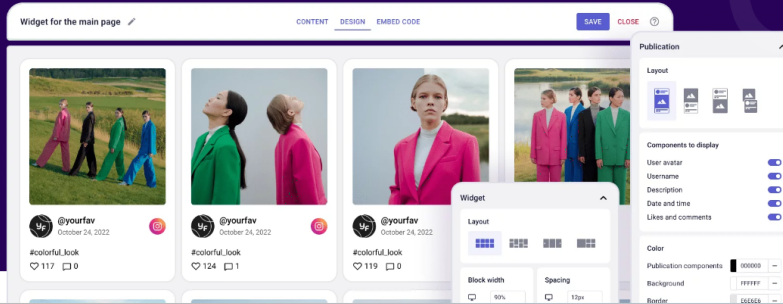

Após a criação pode dar o **Start**

Escolha qual seu objetivo;

Skip

What are your goals?

<input type="checkbox"/> Improve website design	<input type="checkbox"/> Promote my products
<input type="checkbox"/> Boost conversion rate	<input checked="" type="checkbox"/> Increase engagement
<input type="checkbox"/> Increase sales	<input type="checkbox"/> Lead generation
<input type="checkbox"/> Build trust	<input type="checkbox"/> Other

1 — 2 Next

Escolha qual seu tipo de negócio;

What is your business type?

<input checked="" type="radio"/> E-commerce	<input type="radio"/> Online education
<input type="radio"/> Fitness and wellness	<input type="radio"/> Marketing and advertising firm
<input type="radio"/> Non-profit organization	<input type="radio"/> Beauty and personal care
<input type="radio"/> Technology company	<input type="radio"/> Restaurant or cafe
<input type="radio"/> Travel agency	<input type="radio"/> Real estate
<input type="radio"/> Educational institution	<input type="radio"/> Other

✓ 2

← Back **Finish**

Escolha a opção abaixo;

0/1 widget **Upgrade**

All widgets

- Google Reviews**
Easily add Google reviews to your website in a matter of minutes.
[Create →](#)
- Instagram Feed**
Embed Posts, Stories, and Reels from Instagram to your website in a few minutes.
[Create →](#)
- Video Widget**
Make your website more interactive with a powerful video widget.
[Create →](#)
- Instagram Reels**
The easiest way to add Reels from Instagram to your website.
[Create →](#)

Insira a sua conta do Instagram;

← Back Add source

Instagram Handle

@

Enter the username in @username format

Cancel Save

Instagram Business

You'll get all publications from your business account. Available formats - Stories, Posts and Reels. Facebook login required.

Learn Sign in

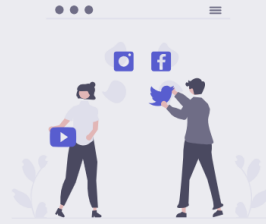

Connect at least one source to fill the widget with content

Em Design configure o Layout conforme o recomendado;

- Widget** (top left):
 - Layout**: Four grid icons are shown. The third icon, representing a 3x3 grid, is highlighted with a red box.
 - Block width**: Three rows of settings for desktop, tablet, and mobile, each with a value of 95%.
 - Spacing**: Three rows of settings for desktop, tablet, and mobile, each with a value of 8 px.
 - Column count**: Three rows of settings for desktop, tablet, and mobile, with values 4, 3, and 2 respectively.
 - Row count**: Three rows of settings for desktop, tablet, and mobile, each with a value of 9.
- Components to display** (top right): A list of five components with toggle switches:
 - User avatar:
 - Username:
 - Date and time:
 - Description:
 - Likes and comments:
- More settings** (bottom right):
 - Actions when clicking on a publication**:
 - Open pop-up with preview ⓘ
 - Go to original source (highlighted with a red box)
 - To do nothing

Clique em Salvar e vá em Embed Code, copie o Script e cole no campo reservado no editor do tema.

How to embed the widget on a website?

1. Save the widget settings by clicking on the "Save" button.

 The embed code contains the last saved widget settings.

2. Copy the embed code:

```
<div id="widbox" style="width: 100%; height: 100%;" data-widbox-widget-id="INgNrpE516pVPRvt4YSh"></div><script src="https://widbox.sfo3.cdn.digitaloceanspaces.com/scripts/widbox.min.js" defer></script>
```

 Copy

3. Paste the code on the site or send it to the developer for embedding.

 All subsequent saved settings of the embed widget will be displayed on the site.

[Widget embedding guidelines](#)

Instagram feed - script (Widbox)

```
<div id="widbox" style="width: 100%; height: 100%;" data-widbox-widget-id="3qyOupQqk1mty9LSr4K"></div><script src="https://widbox.sfo3.cdn.digitaloceanspaces.com/scripts/widbox.min.js" defer></script>
```

Atenção: Se configurado o Plugin do Instagram não será preciso configurar de forma Manual pois não reflete as duas opções.

Instagram Feed MANUAL

Exibir o Instagram Feed Manual (Se estiver desativado a prioridade vai ser do plugin)

Post 1

Tamanho recomendado: 300px x 300px

Link

Descrição

Post 2

Tamanho recomendado: 300px x 300px

Link

Descrição

Post 3

Tamanho recomendado: 300px x 300px

Link

Descrição

Post 4

Tamanho recomendado: 300px x 300px

Post 5

Tamanho recomendado: 300px x 300px

Post 6

Tamanho recomendado: 300px x 300px

Exibir Instagram: Sim ou não;

Post: Inclua a imagem do Post;
Tamanho recomendado: 300px x 300px

Link: Inclua o link do Post;

ATENÇÃO: É obrigatório colocar o link na configuração do Instagram manual!

Descrição: Inclua a descrição do Post;

Tabela de medidas

Acesso: Minha Loja » Aparência da Loja » Editar Tema » na aba "Layout" » Tabela de Medidas.

1 - Configurações da tabela de medidas

Habilitar Tabela de medidas

Categorias (inserir os IDs separados por vírgula, por ex: 1,2,3,4)

Upload da imagem da Tabela de medidas

Arraste e solte o arquivo

ou selecione um arquivo de seu computador

Texto do botão

Cor do botão

Cor do texto do botão

Habilitar Tabela de Medidas: Sim ou Não;

Categorias: insira o ID das categorias para apresentar a tabela;

Upload da imagem da Tabela de medidas;

Texto do botão: inclua o texto desejado para o botão da tabela;

Cor do botão: inclua a cor desejada para a cor do botão;

Cor do texto do botão: inclua a cor desejada para o texto do botão

Nuvem de Palavras

Acesse: Minha Loja » Aparência da Loja » Editar Tema » na aba "Layout" » Nuvem de palavras

Nuvem de Palavras

As opções abaixo afetam a exibição da Nuvem de Palavras (palavras mais buscadas)

Exibir Nuvem de Palavras

Título (opcional)

Ex: Os mais pesquisados.

Descrição (opcional)

Ex: Todo mundo procura.

Cor do fundo

Cor do texto

Habilitar Nuvem de Palavras: Sim ou Não;

Título: Opcional

Descrição: Opcional

Vídeo por Categoria

Acesse: Minha Loja » Aparência da Loja » Editar Tema » na aba "Layout" » Vídeo por categoria .

Layout da loja

Controle como os elementos do tema serão exibidos aos seus clientes.

Vitrine de produtos

Vitrine de Promoções

Vitrine com Banner

Selos Personalizados

Filtros Personalizados

Pop-up de Retenção

Vídeos por Categorias

Voltar ao Topo / WhatsApp Flutuante

Cabeçalho

LGPD

Depoimentos

Notícias

Newsletter

Vídeos por Categoria

1 Primeiro vídeo

ID das Categorias

7,9

Link do YouTube

<https://www.youtube.com/watch?v=qN-9Fl6cedo>

2 Segundo vídeo

ID das Categorias

11

Link do YouTube

<https://www.youtube.com/watch?v=HaWqk5flnhE>

3 Terceiro vídeo

ID das Categorias

Primeiro vídeo:

ID das Categorias: Insira o ID da categoria;

Link do Youtube: URL do vídeo

Rodapé

Acesse: Minha Loja » Aparência da Loja » Editar Tema » na aba "Layout" » Rodapé.

Rodapé

Habilitar itens para o rodapé

Habilitar Categorias

Quantidade de Categorias (Por exemplo: 8)

8

Páginas personalizadas 1

Título das Páginas personalizadas

Ajuda

Posição 1

Nome da página na posição 1

Atendimento

Link da página na posição 1

#

Selecione o ícone

Chat

Habilitar categorias: Sim ou não;

Quantidade de categorias: Escolha a quantidade de categorias desejada.

Páginas personalizadas 1: Sim ou não;

Título das Páginas personalizadas: Insira o título da página personalizada.

Nome da página na posição 1: Insira o nome da página personalizada.

Link da página na posição 1: Insira o link da página personalizada.

Escolha o ícone: Chat: - Interrogação - Calendário - Email - Way Point - Troca

Considerações Finais

Você finalizou todo o passo a passo e seu tema está prontinho!

Desejamos ótimas vendas e que seu novo tema deixe seus clientes ainda mais engajados com seus produtos

É um prazer tê-lo conosco na **DevRocket!**