

Manual: ShopMax

Versão: Versão 1.0 Plataforma: Tray

Apresentação DevRocket

A **DevRocket** é uma empresa de tecnologia voltada para o desenvolvimento de soluções para internet, marketing digital para a sua marca e especializada em e-commerce. O nosso foco é desenvolver ideias em produtos e serviços digitais, converter acessos em clientes e proporcionar o reconhecimento da marca, e também proporcionar uma ótima experiência ao cliente final.

Seu sonho on-line!

Suporte ao Tema

A **DevRocket** tem o foco em desenvolvimento e soluções para internet, ajudando a sua marca crescer on-line. Saiba mais sobre nós:

Site: devrocket.com.br

Facebook: [DevRocket](#)

Instagram: [DevRocket](#)

Twitter: [DevRocket](#)

Blog: [DevRocket](#)

LinkedIn: [DevRocket](#)

YouTube: [DevRocket](#)

TikTok: [DevRocket](#)

Contato Comercial: comercial@devrocket.com.br

Tel / WhatsApp [\(14\) 99902-1354](tel:(14)99902-1354)

Contato Suporte: suporte@devrocket.com.br

Tel / WhatsApp [\(14\) 99902-1354](tel:(14)99902-1354)

Qualquer dúvida sobre configurações do tema, entre em contato através do [suporte](#).

**** Você tem o direito ao nosso suporte por 180 dias e lhe responderemos em até 48 horas úteis.**

Importante:

- Não prestamos suporte gratuito para lojas que retirarem nosso logotipo do tema, e caso haja implementações ou alterações de terceiros que ao serem inseridos tenham causado algum tipo de problema.

- O suporte é para dúvidas e possíveis falhas do tema, lembrando que todos os nossos testes ocorrem no tema padrão atualizado DevRocket.
- Para configurações e alterações de código padrão, o mesmo é realizado via orçamento através de e-mail ou WhatsApp.
- Configurações e funcionalidades nativas da plataforma é de responsabilidade do lojista ou por meio de orçamento através do e-mail e WhatsApp.
- Não recomendamos a alteração HTML/CSS/JS do tema instalado, caso não possua conhecimento em programação.
- A DevRocket não possui obrigatoriedade em prestar suporte para funcionalidades da plataforma e para suporte com relação à alteração da estrutura do código do tema.
- Todo e qualquer tipo de problema com relação à plataforma, como configuração de frete, formas de pagamento, integrações e outros, deve ser tratado diretamente com o suporte da plataforma.
- O título das imagens **não poderá possuir**: espaçamento, caractere especial, acentuações e nomes repetidos de outras imagens, pois isso pode impactar ao upar o arquivo no editor do tema.
- O peso dos banners precisará ser **menor ou igual ao peso de 350kb**, peso permitido pela Tray.

Apresentação

Olá, como vai?!

Obrigado por adquirir o tema **ShopMax** da **DevRocket**. Será um prazer lhe ajudar a deixar sua loja com o estilo da sua marca e pronta para vender.

Este manual tem o objetivo de auxiliá-lo a utilizar o nosso tema, da melhor forma. Vamos ajudá-lo a se preparar antes da instalação, a fazer as configurações iniciais e deixar a sua loja otimizada!

Aqui também vamos colocar todos os nossos contatos, *principalmente de suporte*.

Porém, caso não tenha loja na plataforma Tray e deseja contratar, poderá realizar pelo link [Tray](#) e inserir o cupom **DEVROCKET50** para 50% de desconto na primeira mensalidade a partir do plano 2 na modalidade mensal.

Instalação do Tema

Ao comprar o tema **ShopMax** da **DevRocket** e o pagamento ser compensado, o mesmo ficará disponível para publicação na sua loja virtual.

Acesse: Minha Loja » Design da Loja » Temas Instalados e não Publicados » Publicar.

(caso queira, poderá realizar todas as alterações desejadas de cores e banners, e publicar somente no final, assim não atrapalhará o fluxo da sua loja virtual, caso já esteja lançada e ocorrendo vendas).

Recomendamos sempre salvar os procedimentos realizados para sempre refletir na loja virtual, lembrando que pode haver um cache de no mínimo 30 minutos.

☰

Minha Loja - Informações Gerais

Essencial para o início da configuração do seu tema, a configuração de Logo, Favicon e Redes Sociais são

primordiais para a apresentação elegante e sofisticada do visual da sua loja virtual.

Perfeito para estratégias de marketing e divulgação, a opção de **Loja em Manutenção / Lançamento** pode promover maior engajamento da marca e expectativas.

Modo Otimização

Acesse: Minha Loja » Aparência da Loja » Editar Tema » na aba "Minha Loja" » Modo Otimização.

O modo de carregamento otimizado, promove um carregamento mais rápido da loja virtual na análise do PageSpeed do Google.

Modo de Carregamento Otimizado

Com o recurso de otimização ativo, você garante que seu site carregue de forma controlada e otimizada, garantindo um aumento drástico no **PageSpeed** e melhorando sua classificação nos principais motores de busca (Google, Bing, Yahoo).

Habilitar modo Otimização para a versão Desktop

Não

Habilitar modo Otimização para a versão mobile

Sim

É possível ativar e desativar a versão mobile e desktop separadamente.

Logo (Cabeçalho)

Inclua o logotipo da sua marca na loja virtual, sempre indicamos a logo no **tamanho 300px x 100px** sem fundo.

Acesse: Minha Loja » Aparência da Loja » Editar Tema » na aba "Minha Loja" » Logo (Cabeçalho).

Minha loja

Edite as informações de contato da sua loja.

- Logo (Cabeçalho)
- Logo (Rodapé)
- Favicon (Logo Ícone)
- Redes sociais
- Loja em Manutenção / Lançamento

Logo (Cabeçalho)

Faça o upload da logo da sua empresa para exibição no cabeçalho do tema.

Upload do Logo
Tamanho recomendado: 300px x 100px

Logo (Rodapé)

Inclua o logotipo da sua marca na loja virtual, sempre indicamos a logo no **tamanho 300 x 100px** sem fundo.

Acesse: Minha Loja » Aparência da Loja » Editar Tema » na aba "Minha Loja" » Logo (Rodapé).

Favicon (Logo Ícone)

Inclua o logotipo da sua marca na loja virtual no Favicon, apresentando no navegador, sempre indicamos no **tamanho 48 x 48px** sem fundo.

Acesse: Minha Loja » Aparência da Loja » Editar Tema » na aba "Minha Loja" » Favicon (Logo Ícone).

Redes Sociais

Informe as redes sociais do seu negócio na loja virtual, proporcionando uma divulgação mais rápida e eficaz para seus clientes.

Acesse: Minha Loja » Aparência da Loja » Editar Tema » na aba "Minha Loja" » Redes Sociais.

Minha loja

Edite as informações de contato da sua loja.

Logo (Cabeçalho)

Logo (Rodapé)

Favicon (Logo ícone)

Redes sociais

Loja em Manutenção / Lançamento

Redes sociais

Informe suas Redes sociais para poder interagir com os seu clientes. Lembre de colocar o link completo

Instagram

<https://www.instagram.com/devrocketbr>

Facebook

<https://pt-br.facebook.com/devrocketbr/>

X

<https://x.com/devrocketbr>

Pinterest

<https://br.pinterest.com/devrocketbr/>

LinkedIn

<https://br.linkedin.com/company/devrocket>

Youtube

<https://www.youtube.com/@devrocketbr>

TikTok

<https://www.tiktok.com/@devrocketbr>

Preencha os campos com a URL completa.

Exemplo: <https://pt-br.facebook.com/suaempresa>

Loja Manutenção / Lançamento

Informe a data de inauguração da sua loja e se deseja informar um timer de contagem regressiva.

Acesse: Minha Loja » Aparência da Loja » Editar Tema » na aba "Minha Loja" » Loja Manutenção / Lançamento.

Logo (Cabeçalho)

Logo (Rodapé)

Favicon (Logo Ícone)

Redes sociais

Loja em Manutenção / Lançamento

Loja em Manutenção / Lançamento

Configurações da Loja em manutenção

Habilitar Loja em Manutenção / Lançamento

Exibir Timer de Inauguração / Previsão

Título

Aguardem! Lançamento em breve. / Loja em Manutenção

Ex: Aguardem! Lançamento em breve. / Loja em Manutenção

Descrição

Ex: Estamos montando a maior loja da internet para você aproveitar. / Estamos nos reestruturando para melhor lhe atender.

Upload do Logo

Habilitar Loja em Manutenção / Lançamento: Sim ou não;

Exibir Timer de Inauguração / Previsão: Sim ou não;

Título: Inclua o título desejado para apresentação aos clientes;

Descrição: Inclua uma breve descrição do seu negócio.

Upload do Logo: Inclua o logo da sua loja para apresentar na página de Lançamento da loja;

Data de inauguração

01/01/2030

Cor do fundo

#000000

Cor do título

#ffffff

Cor do texto

#f1f5f9

Cor do timer de inauguração

#ffffff

Data de Inauguração: Inclua a data que a loja irá inaugurar;

Cor do fundo: Inclua a cor do fundo desejada;

Cor do título: Inclua a cor para o título descrito acima;

Cor do texto: Inclua a cor para a descrição informada acima;

Cor do timer de inauguração: Inclua a cor desejada para o timer de contagem regressiva.

Cores - Editor de Cores

Personalize as cores utilizadas no seu tema conforme a sua preferência. Defina nas seções as cores do seu tema e dos elementos da página.

Caso não tenha a cor hexadecimal para seu tema, [CLIQUE AQUI](#) e verifique qual é o ideal para sua marca.

Cores Gerais do Tema

Acesse: Minha Loja » Aparência da Loja » Editar Tema » na aba "Cores" » Cores gerais do tema.

Cor dos textos 1: Inclua a cor desejada para os títulos principais da loja;

Cor dos textos 2: Inclua a cor desejada para os títulos dos blocos e nomes dos produtos;

Cor dos textos 3: Inclua a cor desejada para valores de parcelamento;

Cor dos textos invertida: Inclua a cor desejada para a fonte quando o botão for escuro.

Cores primárias

Cores principais da loja

Cor primária 1

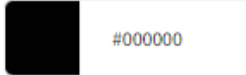

Aplicada, por exemplo, no valor de preço

Cor primária 2

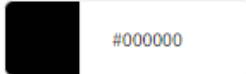

Aplicada, por exemplo, no texto de avaliações do produto

Cor secundária

Cor secundária da loja

Cor secundária

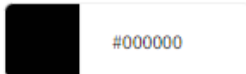

Aplicada, por exemplo, na cor de fundo do botão comprar

Cores Primárias para as cores principais da loja como um todo.

Cor primária 1: Inclua a cor desejada para o valor de preço;

Cor primária 2: Inclua a cor desejada para os textos de avaliações do produto;

Cor secundária: Inclua a cor desejada para a cor de fundo do botão "Comprar".

Cor de borda/fundo

Cores aplicadas nas bordas e fundo de alguns elementos da loja

Cor de borda/fundo 1

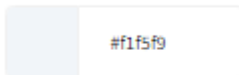

Aplicada, por exemplo, na cor de fundo da busca e de depoimentos

Cor de borda/fundo 2

Aplicada, por exemplo, na borda dos produtos e de fundo do campo de quantidade na interna do produto

Cor de borda / fundo 1: Inclua a cor desejada para o fundo da busca e de depoimentos;

Cor de borda / fundo 2: Inclua a cor desejada para o fundo do campo de quantidade na interna do produto.

Cabeçalho

Acesse: Minha Loja » Aparência da Loja » Editar Tema » na aba "Cores" » Cabeçalho.

Cores gerais do tema

- Cabeçalho
- Newsletter
- Rodapé
- Selos

Cabeçalho

Cor de fundo do cabeçalho
#ffffff
Altera também a cor da fonte da quantidade no carrinho e do fundo do menu de subcategorias

Cor dos textos principais do cabeçalho
#000000
Altera a cor da fonte das categorias e do Minha Conta

Cor dos textos secundários do cabeçalho
#000000
Altera a cor da fonte em Entrar/Cadastrar e do texto da busca

Cor dos ícones do cabeçalho
#000000
Altera a cor dos ícones de busca, minha conta e carrinho

Cor de fundo do carrinho
#000000
Altera a cor de fundo da quantidade do carrinho

Cor de fundo dos detalhes do cabeçalho
#f1f0fa
Altera a cor de fundo da busca e a cor da borda

Cor de fundo do cabeçalho: Inclua a cor desejada para o cabeçalho da loja;

Cor dos textos principais do cabeçalho: Inclua a cor desejada para os textos do cabeçalho;

Cor dos textos secundários do cabeçalho: Inclua a cor da fonte em Entrar/Cadastrar e do texto da busca;

Cor dos ícones do cabeçalho: Inclua a cor para os ícones de busca, minha conta e carrinho;

Cor de fundo do carrinho: Inclua a cor desejada para a quantidade do carrinho;

Cor de texto do carrinho: Inclua a cor de fundo da quantidade do carrinho;

Cor de fundo dos detalhes do cabeçalho: Inclua a cor desejada para a busca e a borda.

Newsletter

Acesse: Minha Loja » Aparência da Loja » Editar Tema » na aba "Cores" » Newsletter.

Cor de fundo do campo e-mail da newsletter: Inclua a cor desejada para o campo de fundo do e-mail;

Cor do Texto do Campo E-mail da Newsletter: Inclua a cor desejada para o texto do campo de e-mail;

Cor do Texto descritivo do Campo E-mail da Newsletter: Inclua a cor desejada para o texto descritivo do campo de e-mail;

Cor de fundo do botão da newsletter: Inclua a cor desejada para o botão da newsletter;

Cor do texto do botão da Newsletter: Inclua a cor desejada para o texto do botão.

Rodapé

Acesse: Minha Loja » Aparência da Loja » Editar Tema » na aba "Cores" » Rodapé.

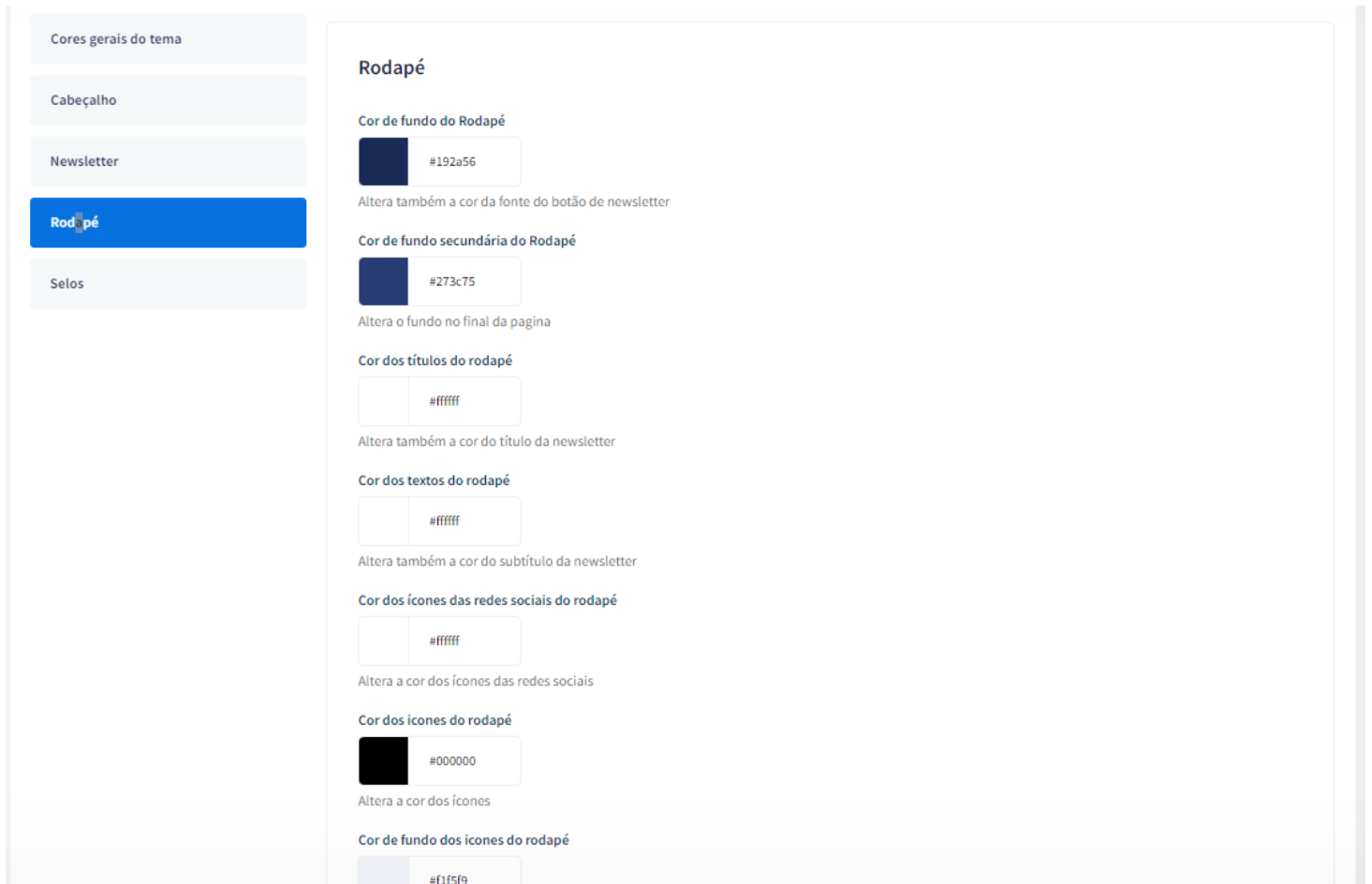

Cor de fundo do rodapé: Inclua a cor desejada para o fundo do rodapé da loja;

Cor de fundo secundária do rodapé: Inclua a cor desejada para o fundo do final da loja;

Cor dos títulos do rodapé: Inclua a cor desejada para os títulos do rodapé;

Cor dos textos do rodapé: Inclua a cor desejada para os textos do rodapé;

Cor dos ícones do rodapé: Inclua a cor desejada para os ícones apresentados no rodapé;

Cor dos ícones das redes sociais do rodapé: Inclua a cor desejada para os ícones das redes sociais apresentados no rodapé;

Cor de fundo dos ícones do rodapé: Altera a cor de fundo do ícones.

Selos

Acesse: Minha Loja » Aparência da Loja » Editar Tema » na aba "Cores" » Selos.

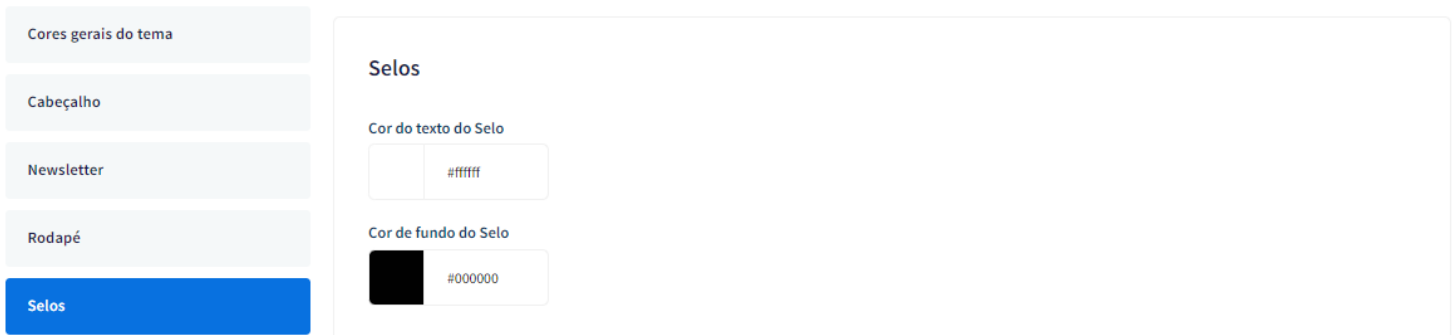

Cor do texto dos selos: Inclua a cor desejada para o texto;

Cor de fundo do selo: Inclua a cor desejada para o fundo;

Banners - Desktop e Mobile

Os banners e imagens para a loja virtual é essencial para um layout atrativo e moderno. Com inúmeros benefícios, os banners proporcionam: chamada de atenção, comunicação visual, direcionamento de tráfego, destaque de promoções, branding, experiência do usuário e muitas outras estratégias de marketing e comunicação.

Banners do Tema Demonstrativo

Aqui você pode baixar os banners do tema demonstrativo para adequar a sua loja virtual.

O arquivo contém as imagens em PNG e PSD (arquivos para Photoshop).

Baixe os banners do tema **Look - ShopMax** [aqui](#).

Baixe os banners do tema **Fitness - ShopMax** [aqui](#).

Baixe os banners do tema **Executiva - ShopMax** [aqui](#).

Baixe os banners do tema **Joias - ShopMax** [aqui](#).

Configurações do Slide

Configure os banners da sua loja virtual.

Acesse: Minha Loja » Aparência da Loja » Editar Tema » na aba "Banners" » Configurações do slide.

Deseja pausar o slide ao passar o mouse sobre: Sim ou não;

Deseja ajustar o banner em 100% da tela: Sim ou não;

Cor dos "dots": Inclua a cor desejada para os quadradinhos de apresentação e rotação dos banners;

Cor das setas: Inclua a cor desejada para as setas de apresentação e rotação dos banners.

Observações:

- O título das imagens **não poderá possuir:** espaçamento, caractere especial, acentuações e nomes repetidos de outras imagens, pois isso pode impactar ao upar o arquivo no editor do tema.
- O peso dos banners precisará ser **menor ou igual ao peso de 350kb**, peso permitido pela Tray.

Full Banners Desktop

Acesse: Marketing » Banners da Loja » clique em "Cadastrar Banner".

Incluir banner

Utilize os campos abaixo para configuração do novo Banner.

| Configuração de banner. | |
|--|--|
| Nome do banner | <input type="text" value="Teste Artigo"/> |
| Banner rotativo com várias promoções (sim) (não)? | <input type="radio"/> Sim <input checked="" type="radio"/> Não (padrão) |
| <small>ⓘ Será possível cadastrar várias imagens e seus links, sendo escolhido o modelo de animação automática para a transição de uma imagem para a outra.</small> | |
| Imagem do banner: | <input type="button" value="Escolher arquivo"/> Nenhum arquivo escolhido Tipos de arquivos suportados(*.JPG, *.GIF, *.PNG e *.JPEG). |
| Local de Exibição | <input type="radio"/> Banner Vitrine (Exibido somente na página inicial do site, ao lado do menu de categorias.) <input type="radio"/> Banner Rodapé (Exibido em todas as páginas, no rodapé.) <input type="radio"/> Banner Home Mobile (Exibido somente na página inicial do site. Antes dos produtos) <input type="radio"/> Banner Home Desktop (Exibido somente na página inicial do site. Antes dos produtos) <input type="radio"/> Banner Baixo (Exibido em todas as páginas, antes do rodapé) <input type="radio"/> Banner Lateral (Exibido em todas as páginas, na lateral da loja) <input type="radio"/> Banner Títulos (Exibido em todas as páginas antes do título) <input type="radio"/> Extra1 (Exibido em layouts personalizados) <input type="radio"/> Extra2 (Exibido em layouts personalizados) <input type="radio"/> Extra3 (Exibido em layouts personalizados) <input type="radio"/> Extra4 (Exibido em layouts personalizados) <input type="radio"/> Extra5 (Exibido em layouts personalizados) <input type="radio"/> Extra6 (Exibido em layouts personalizados) <input type="radio"/> Extra7 (Exibido em layouts personalizados) <input type="radio"/> Extra8 (Exibido em layouts personalizados) <input type="radio"/> Extra9 (Exibido em layouts personalizados) <input type="radio"/> Extra10 (Exibido em layouts personalizados) <input type="radio"/> Extra11 (Exibido em layouts personalizados) <input type="radio"/> Extra12 (Exibido em layouts personalizados) <input type="radio"/> Banner Pop-Up (Exibido na vitrine) |
| Exibição do banner | Data inicial: <input type="text"/> <input type="button" value="📅"/> Data final: <input type="text"/> <input type="button" value="📅"/> <input type="checkbox"/> por tempo indeterminado |

Local de inserção dos Full Banners Desktop:

Full Banners Desktop

Extra1 - 1920px x 600px

Extra2 - 1920px x 600px

Extra3 - 1920px x 600px

Full Banners Mobile

Acesse: Marketing » Banners da Loja » clique em "Cadastrar Banner".

Incluir banner

Utilize os campos abaixo para configuração do novo Banner.

| Configuração de banner. | |
|--|--|
| Nome do banner | <input type="text" value="Teste Artigo"/> |
| Banner rotativo com várias promoções (sim) (não)? | <input type="radio"/> Sim <input checked="" type="radio"/> Não (padrão) |
| <small>ⓘ Será possível cadastrar várias imagens e seus links, sendo escolhido o modelo de animação automática para a transição de uma imagem para a outra.</small> | |
| Imagem do banner: | <input type="button" value="Escolher arquivo"/> Nenhum arquivo escolhido Tipos de arquivos suportados(*.JPG, *.GIF, *.PNG e *.JPEG). |
| Local de Exibição | <input type="radio"/> Banner Vitrine (Exibido somente na página inicial do site, ao lado do menu de categorias.) <input type="radio"/> Banner Rodapé (Exibido em todas as páginas, no rodapé.) <input type="radio"/> Banner Home Mobile (Exibido somente na página inicial do site. Antes dos produtos) <input type="radio"/> Banner Home Desktop (Exibido somente na página inicial do site. Antes dos produtos) <input type="radio"/> Banner Baixo (Exibido em todas as páginas, antes do rodapé) <input type="radio"/> Banner Lateral (Exibido em todas as páginas, na lateral da loja) <input type="radio"/> Banner Títulos (Exibido em todas as páginas antes do título) <input type="radio"/> Extra1 (Exibido em layouts personalizados) <input type="radio"/> Extra2 (Exibido em layouts personalizados) <input type="radio"/> Extra3 (Exibido em layouts personalizados) <input type="radio"/> Extra4 (Exibido em layouts personalizados) <input type="radio"/> Extra5 (Exibido em layouts personalizados) <input type="radio"/> Extra6 (Exibido em layouts personalizados) <input type="radio"/> Extra7 (Exibido em layouts personalizados) <input type="radio"/> Extra8 (Exibido em layouts personalizados) <input type="radio"/> Extra9 (Exibido em layouts personalizados) <input type="radio"/> Extra10 (Exibido em layouts personalizados) <input type="radio"/> Extra11 (Exibido em layouts personalizados) <input type="radio"/> Extra12 (Exibido em layouts personalizados) <input type="radio"/> Banner Pop-Up (Exibido na vitrine) |
| Exibição do banner | Data inicial: <input type="text"/> <input type="button" value="📅"/> Data final: <input type="text"/> <input type="button" value="📅"/> <input type="checkbox"/> por tempo indeterminado |

Local de inserção Full Banners Mobile

Extra4 - 600px x 800px

Extra5 - 600px x 800px

Extra6 - 600px x 800px

Tarja

Acesse: Minha Loja » Aparência da Loja » Editar Tema » na aba "Banners" » Tarja.

Configurações do slide

Tarja

Marcas

Carrossel de Categorias

Banner Tarja

Exibir banner Tarja

Posição

Acima das Vitrines

Banner Tarja Personalizado

Exibir tarja personalizado

1 - Item
Tamanho recomendado: 100px x 100px

2 - Item
Tamanho recomendado: 100px x 100px

Título

Atendimento Humanizado

Super Promoções

Subtítulo

Fale diretamente com nossos atendentes, sem burocracias, robôs ou fil

Confira em nossas categorias produtos com até 20% de desconto. Sem

Link

Exibir banner tarja: Sim ou não;

Posição: Acima das vitrines ou Acima do Rodapé;

Exibir tarja personalizado: Sim

Upload do ícone tarja:

Tamanho recomendado: 100px x 100px

Título: Inclua o título para o item

Subtítulo: Inclua o texto a ser apresentado

Link: adicione um link para o redirecionamento ao clicar

Marcas

Acesse: Minha Loja » Aparência da Loja » Editar Tema » na aba "Banners" » Marcas.

Configurações do slide

Tarja

Marcas

Carrossel de Categorias

Marcas

Exibir marcas

1 - Upload da imagem para Marca
Tamanho recomendado: 300px x 100px

Link

2 - Upload do banner para Mobile
Tamanho recomendado: 300px x 100px

Link

3 - Upload da imagem para Marca
Tamanho recomendado: 300px x 100px

Link

Exibir marcas: Sim ou não;

Upload da imagem para Marca

Tamanho recomendado: 300px x 100px

Link: Inclua o link desejado para redirecionamento.

Carrossel de Categorias

Acesso: Minha Loja » Aparência da Loja » Editar Tema » na aba "Banners" » Carrossel de Categorias.

Configurações do slide

Tarja

Marcas

Carrossel de Categorias

Exibir categorias

Bordar arredondada

Ex: 50% para colocar as imagens totalmente arredondadas

1 - Upload da imagem para Categoria
Tamanho recomendado: 200px x 200px

Nome

Link

2 - Upload da imagem para Categoria
Tamanho recomendado: 200px x 200px

Nome

Link

3 - Upload da imagem para Categoria
Tamanho recomendado: 200px x 200px

Nome

Link

Exibir categorias: Sim ou não;

Borda arredondada: Inclua os px desejados;

Upload da imagem para Categoria

Tamanho recomendado: 200px x 200px

Nome: Inclua o nome desejado para as categorias;

Link: Inclua o link desejado para redirecionamento.

Primeira Vitrine

Acesse: Marketing » Banners da Loja » clique em "Cadastrar Banner".

Local de inserção do banner Desktop

Vitrine 1:

Desktop - Extra7 (Exibido em layouts personalizados) - 1360 x 500

Mobile - Extra8 (Exibido em layouts personalizados) - 600 x 600

Segunda Vitrine

Acesse: Marketing » Banners da Loja » clique em "Cadastrar Banner".

Local de inserção do banner Desktop

Vitrine 2:

Desktop - Extra9 (Exibido em layouts personalizados) - 680 x 500

Desktop - Extra10 (Exibido em layouts personalizados) - 680 x 500

Mobile - Extra11 (Exibido em layouts personalizados) - 600 x 600

Gabarito de Banners - Desktop

Com o gabarito você consegue observar os banners do tema de uma maneira visual e conveniente com informações que auxiliarão na criação das artes.

Os nomes dos banners devem ser únicos e não podem ser repetidos - caso o nome do banner for duplicado, a imagem não é alterada.

É importante verificar o gabarito para definir as localizações, conteúdos e estratégias de seus banners.

Vestidos

Saias

Calças

Blusas

Moletons

Bermudas

Blazers

+ Categorias

Nossas Categorias

Vestidos

Saias

Moletons

Blusas

Calças

Atendimento Humanizado
BANNER TARJA: 100X100 es, sem burocracias, robôs ou filas de espera.

Super Promoções
BANNER TARJA: 100X100 m até 20% de desconto. Sempre o melhor para você!

Pague em até 12x no Cartão
BANNER TARJA: 100X100 compras em até 12x sem juros no Cartão de Crédito.

Confira Nossos Lançamentos

Vestido Longo Manga Evasê Em Viscose

Blusa em Tule com Poá Flocado

Vestido Longo Evasê

Calça Paper Touch

Bermuda Loose Jeans

Gabarito de Banners - Mobile

Com o gabarito você consegue observar os banners do tema de uma maneira visual e conveniente com informações que auxiliarão na criação das artes.

Os nomes dos banners devem ser únicos e não podem ser repetidos - caso o nome do banner for duplicado, a imagem não é alterada.

É importante verificar o gabarito para definir as localizações, conteúdos e estratégias de seus banners.

FRETE GRÁTIS PARA TODO O BRASIL

Look
ShopMax

O que deseja procurar?

Receba
em 24H

*Consulte seu CEP

CALÇAS
&
JEANS

CONFIRA >>

600x800

FULL BANNER - MOBILE

10%

Layout - Elementos da Loja

Com todas as informações e possibilidades para você configurar a sua loja virtual. Com diferentes apresentações de fotos, vitrines, Instagram, WhatsApp flutuante, alerta LGPD e muito mais para a sua loja ficar completa.

Vitrine de Produtos

Acesse: Minha Loja » Aparência da Loja » Editar Tema » na aba "Layout" » Vitrine de produtos.

Vitrine de produtos

Configure a vitrine de produtos para se adaptar perfeitamente ao seu produto e vender mais.

Exibir produtos em ordem aleatória

Exibir selos do produto na listagem

Alterar a imagem ao passar o Mouse

Mostrar parcelas na listagem de produtos

Tamanho das imagens
Vertical (1000px x 1500px)

1 Primeira vitrine de produtos

Título da vitrine (Opcional)
Confira Nossos Lançamentos

ID da Categoria
Ex: 11

Tipo de vitrine
Lançamentos

Quantidade de produtos a ser exibido na vitrine
 4 8 12

Exibir produtos em ordem aleatória: Sim ou não;

Exibir selos do produto na listagem: Sim ou não;

Alterar a imagem ao passar o Mouse: Sim ou não;

Mostrar parcelas na listagem de produtos: Sim ou não;

Tamanho das imagens: Escolha entre 1000x1000px ou 1000x1500px e suba as imagens conforme a configuração

Título da vitrine: Inclua o título desejado para cada vitrine;

ID de categoria: Selecione o ID da categoria para apresentar nessa vitrine;

Tipo de vitrine: Selecione qual o tipo de produto deverá apresentar na vitrine;

Quantidade de produtos a ser exibido na vitrine: Selecione a quantidade de produtos a ser apresentada em cada vitrine.

Vitrine de Promoções

Acesse: Minha Loja » Aparência da Loja » Editar Tema » na aba "Layout" » Vitrine de Promoções.

- A toggle switch for 'Exibir Vitrine de Promoções' which is currently turned on.
- A text input field for 'Título da vitrine (Opcional)' with the value 'Promoções Exclusivas'.
- A text input field for 'Descrição da vitrine (Opcional)' with the value 'Somente esse mês, produtos com até 30% OFF em nossa vitrine para o cuidado com sua pele. Confira e aproveite!'.
- A text input field for 'ID dos Produtos (Quantidade máxima recomendada 5)' with the value '21,23,25,49,35'.
- A date input field for 'Data da Promoção' with the value '23/02/2030' and a calendar icon.

Habilitar: Sim ou não.

Título da vitrine (Opcional): Escolha os textos.

Descrição da vitrine (Opcional): Escolha os textos.

ID dos Produtos (Máximo 6)

Data da Promoção: Escolha o periodo da promoção.

Selos Personalizados

Acesse: Minha Loja » Aparência da Loja » Editar Tema » na aba "Layout" » Selos Personalizados.

Os selos personalizados serão inseridos na listagem de produtos e na página do produto

- Vitrine de produtos
- Vitrine de Promoções
- Selos Personalizados**
- Filtros Personalizados
- Pop-up de Retenção
- Vídeos por Categorias
- Voltar ao Topo / WhatsApp Flutuante
- Cabeçalho
- LGPD
- Depoimentos
- Notícias
- Newsletter
- Categorias e busca
- Listagem de produtos / Página do produto
- Barra de Oferta (Cabeçalho)
- Feed do Instagram

Selos Personalizados

Os selos personalizados serão inseridos na listagem de produtos e na página do produto

1 Primeiro Selo

IDs dos produtos

17,27,37,39

Texto do selo

20% de Desconto no Pix

Cor do texto

#000000

Cor do fundo

#f1f0fa

Ícone

Tamanho recomendado: 30px x 30px

Arraste e solte o arquivo

ou selecione um arquivo de seu computador

IDs dos produtos: Insira os IDs para apresentar o selo.

Texto do selo: Insira o texto do selo.

Cor do texto: Selecione a cor do texto do selo.

Cor do fundo: Selecione a cor de fundo do selo.

Filtros Personalizados

Acesse: Minha Loja » Aparência da Loja » Editar Tema » na aba "Layout" » Filtros Personalizados.

Vitrine de produtos

Vitrine de Promoções

Selos Personalizados

Filtros Personalizados

Pop-up de Retenção

Vídeos por Categorias

Voltar ao Topo / WhatsApp Flutuante

Cabeçalho

LGPD

Depoimentos

Notícias

Newsletter

Categorias e busca

Listagem de produtos / Página do produto

Barra de Oferta (Cabeçalho)

Feed do Instagram

Rodapé

Tabela de medidas

Filtros Personalizados

Os Filtro Personalizados serão inseridos acima da primeira vitrine

Exibir Filtros Personalizados

Sim

Frase do Filtro Personalizado

Encontre seu Produto Facilmente Aqui

Descrição

AS MELHORES OPÇÕES PARA SEU LOOK

Cor do texto

#ffffff

Cor do fundo

#82589f

Exibir Bordas nos Filtros Personalizados

Sim

1

Texto do filtro

Vestido Midi

Link do filtro

<https://demo-look-shopmax-devrocket.c>

Exibir Filtros Personalizados: Sim ou não.

Frase do Filtro Personalizado: Escolha a frase para apresentar no Filtro.

Descrição: Insira a descrição do filtro.

Cor do texto: Escolha a cor do texto do filtro.

Cor do fundo: Escolha a cor do fundo do filtro.

Exibir Bordas nos Filtros Personalizados: Sim ou não.

Texto do filtro: Insira o texto para ser filtrado.

Link do filtro: Escolha o link para ser redirecionado ao clicar no texto do filtro.

Pop-up de Retenção

Acesse: Minha Loja » Aparência da Loja » Editar Tema » na aba "Layout" » Pop-up de Retenção.

Pop-up de Retenção

Exibir Pop-up de Retenção

Sim

Título da vitrine (Opcional)

Produtos com até 30% OFF

Descrição da vitrine (Opcional)

Aproveite nossas melhores ofertas Hoje, e economize em até 30%.

ID dos Produtos (Máximo 6)

11,15,17,29,25,19,21

Exibir Pop-up de Retenção: Sim ou não;

Título da vitrine: Inclua o título desejado para Pop-up;

Descrição: Escreva a descrição da vitrine;

ID dos produtos (máximo 6): Insira o ID dos produtos;

Vídeos por Categoria

Acesse: Minha Loja » Aparência da Loja » Editar Tema » na aba "Layout" » Vídeos por Categoria.

Vídeos por Categoria

1 Primeiro vídeo

ID das Categorias

7,9

Link do YouTube

<https://www.youtube.com/watch?v=mZKYRfHz3I>

ID das Categorias: Inclua o ID das categorias desejadas separadas por vírgula;

Link do YouTube: O vídeo do YouTube deve estar público.

Voltar ao Topo / WhatsApp Flutuante

Controle como os elementos do tema serão exibidos aos seus clientes.

Acesse: Minha Loja » Aparência da Loja » Editar Tema » na aba "Layout" » Voltar ao topo.

Vitrine de produtos

Vitrine de Promoções

Selos Personalizados

Filtros Personalizados

Pop-up de Retenção

Vídeos por Categorias

Voltar ao Topo / WhatsApp Flutuante

Cabeçalho

LGPD

Depoimentos

Voltar ao Topo / WhatsApp Flutuante

Habilitar a opção de WhatsApp Flutuante

Exibir Voltar ao Topo

Exibir WhatsApp flutuante

Número do WhatsApp

(14) 99902-1354

Frase do WhatsApp

Olá, tudo bem?! Gostaria de saber mais sobre o tema Looks - ShopMax na Tray!

Exibir voltar ao topo: Sim ou não.

Exibir WhatsApp Flutuante: Sim ou não.

Número do WhatsApp: Insira o número de WhatsApp para contato.

Frase do WhatsApp: Insira a frase para o WhatsApp.

Cabeçalho

Acesse: Minha Loja » Aparência da Loja » Editar Tema » na aba "Layout" » Cabeçalho.

Vitrine de produtos

Vitrine de Promoções

Selos Personalizados

Filtros Personalizados

Pop-up de Retenção

Vídeos por Categorias

Voltar ao Topo / WhatsApp Flutuante

Cabeçalho

Cabeçalho

Habilitar itens para o cabeçalho

Quantidade de itens no menu (Por exemplo: 8)

7

Quantidade de itens no menu: Escolha a quantidade.

LGPD

Acesse: Minha Loja » Aparência da Loja » Editar Tema » na aba "Layout" » LGPD.

LGPD

Habilitar a opção de LGPD

Exibir LGPD

Texto informativo

Ao usar esta loja virtual, você aceita automaticamente o uso de cookies. Acessar nossa Política de Privacidade!

Ex: Ao usar esta loja virtual, você; aceita automaticamente o uso de cookies. Acessar nossa Política de Privacidade

Link para as políticas de privacidade / termos de uso

<https://demo-look-shopmax-devrocket.commercesuite.com.br/sobre-a-empresa>

Texto do Botão

Concordo

Ex: Aceitar e Fechar / Concordo

Cor de fundo

#82589f

Cor do texto informativo

#ffffff

Cor do botão

#ffffff

Cor do texto do botão

#d6a2e8

Exibir LGPD: Sim ou não;

Texto informativo: Inclua o texto desejado para o alerta LGPD;

Link para as políticas de privacidade / termos de uso: Inclua o link da página de informações;

Texto do Botão: Inclua o texto desejado para o botão;

Cor de fundo: Inclua a cor de fundo do alerta LGPD;

Cor do texto informativo: Inclua a cor do texto informativo do alerta LGPD.

Cor do botão: Inclua a cor desejada para o botão de LGPD;

Cor do texto do botão: Inclua a cor desejada para o botão LGPD.

Depoimentos

Acesse: Minha Loja » Aparência da Loja » Editar Tema » na aba " Layout" » Depoimentos.

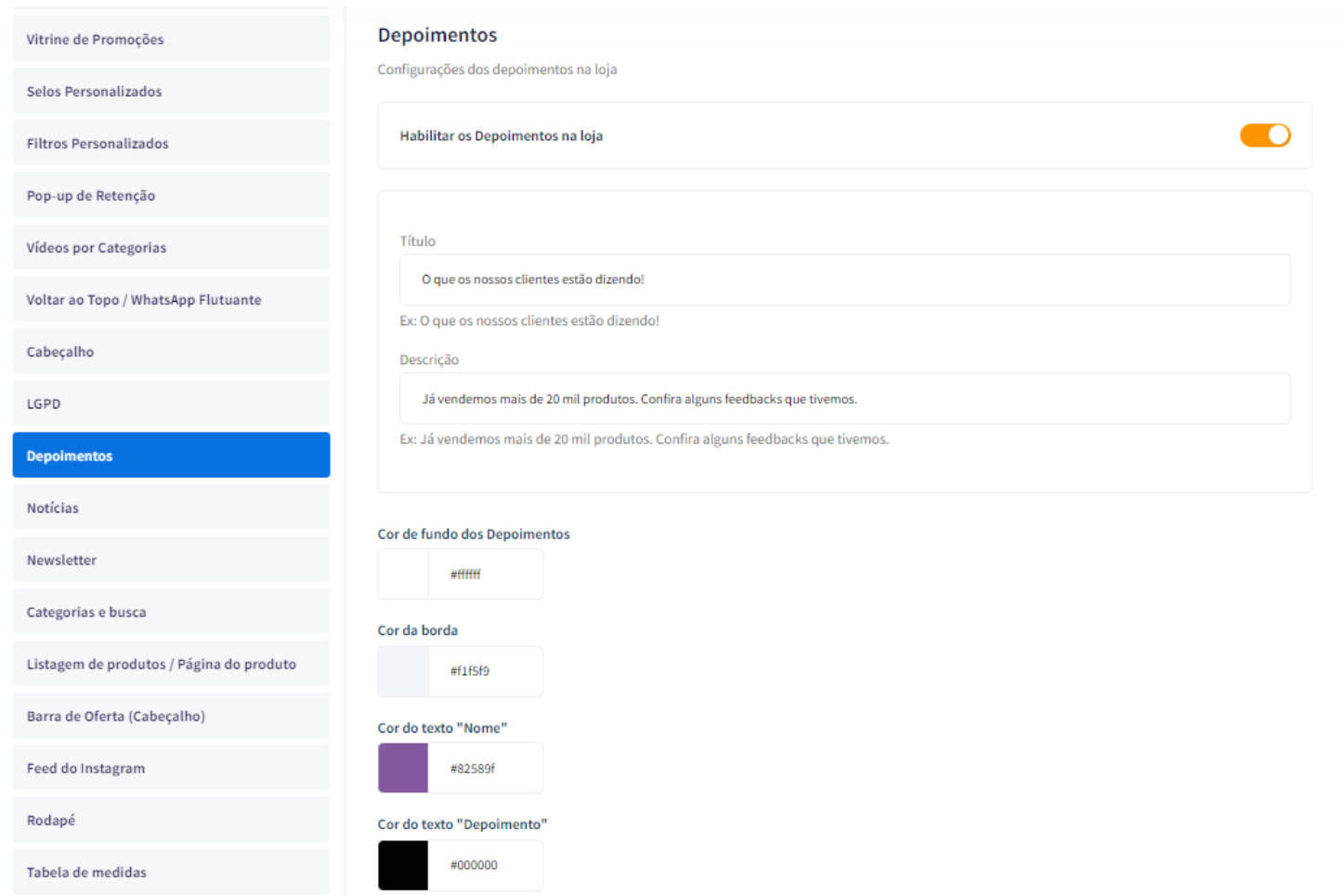

Depoimentos
Configurações dos depoimentos na loja

Habilitar os Depoimentos na loja

Título
O que os nossos clientes estão dizendo!
Ex: O que os nossos clientes estão dizendo!

Descrição
Já vendemos mais de 20 mil produtos. Confira alguns feedbacks que tivemos.
Ex: Já vendemos mais de 20 mil produtos. Confira alguns feedbacks que tivemos.

Cor de fundo dos Depoimentos
#ffffff

Cor da borda
#f1f5f9

Cor do texto "Nome"
#82589f

Cor do texto "Depoimento"
#000000

Habilitar os Comentários na loja: Sim ou Não;

Título: Inclua o título desejado para os comentários;

Descrição: Inclua a descrição desejada para os comentários;

Cor do fundo dos comentários: Inclua a cor desejada para o fundo dos comentários;

Cor da borda: Inclua a cor desejada para a borda dos comentários;

Cor do texto "Nome": Inclua a cor desejada para o texto;

Cor do texto "Depoimento": Inclua a cor desejada para o texto;

1 - Comentário

Imagem do Cliente

Tamanho recomendado: 100px x 100px

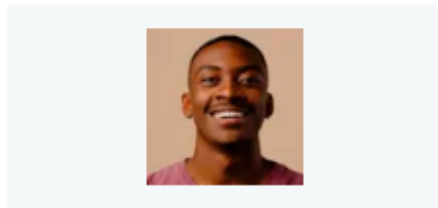

Nome

Roberto Cruz

Depoimento

Produtos excelentes e com bom preço!

2 - Comentário

Imagem do Cliente

Tamanho recomendado: 100px x 100px

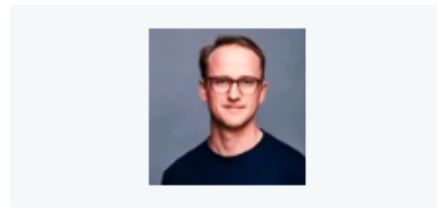

Nome

Pedro Correia Soares

Depoimento

Promoções imperdíveis. Muitos cupons que

3 - Comentário

Imagem do Cliente

Tamanho recomendado: 100px x 100px

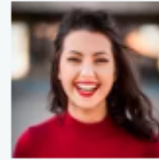
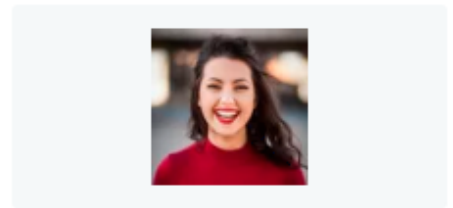

Nome

Cláudia Pereira Peres

Depoimento

Loja muito fácil de comprar. Recomendo!

Upload da imagem no **tamanho recomendado:** 100 x 100 px;

Nome: Inclua o nome do cliente;

Depoimento: Inclua o depoimento do cliente;

Notícias

Acesse: Minha Loja » Aparência da Loja » Editar Tema » na aba "Layout" » Página do produto.

Notícias

Configurações das notícias na página inicial

Exibir bloco de notícias

Exibir notícias na loja: Sim ou não.

Newsletter

Acesse: Minha Loja » Aparência da Loja » Editar Tema » na aba "Layout" » Newsletter.

Newsletter

Configurações da newsletter

Exibir newsletter

Exibir newsletter na Página Inicial: Sim ou não.

Categorias e busca

Acesse: Minha Loja » Aparência da Loja » Editar Tema » na aba "Layout" » Categorias e busca.

Categorias e busca

As opções abaixo afetam as páginas de categorias e a página de busca

Exibir filtro lateral

Exibir filtro lateral: Sim ou não.

Listagem de Produto / Página do produto

Acesse: Minha Loja » Aparência da Loja » Editar Tema » na aba "Layout" » Página do produto.

Listagem de produtos

Exibir o botão WhatsApp

Página do produto

Exibir avaliações nos produtos

Exibir produtos relacionados

Exibir o botão WhatsApp: Sim ou não;

Exibir avaliações nos produtos: Sim ou não;

Exibir produtos relacionados: Sim ou não;

Barra Oferta (Cabeçalho)

Acesse: Minha Loja » Aparência da Loja » Editar Tema » na aba "Layout" » Barra Oferta (Cabeçalho).

Barra de Oferta (Cabeçalho)

Configurações da Barra de Oferta

Exibir bloco de Barra de Oferta

Texto de oferta - Desktop

FRETE GRÁTIS ACIMA DE R\$ 300 PARA TODO O BRASIL

Texto de oferta - Mobile

FRETE GRÁTIS PARA TODO O BRASIL

Cor do fundo

#82589f

Cor do texto

#ffffff

Exibir bloco de Barra de Oferta: Sim ou não;

Texto de oferta 1: Inclua o texto desejado para apresentação no Desktop;

Texto de oferta 2: Inclua o texto desejado para apresentação no Desktop;

Cor do fundo: Inclua a cor desejada para o fundo;

Cor do texto: Inclua a cor desejada para o texto.

Feed do Instagram

Atenção: Se configurado o Plugin do Instagram não será preciso configurar de forma Manual pois não reflete as duas opções.

Acesse: Minha Loja » Aparência da Loja » Editar Tema » na aba "Layout" » Instagram.

Exibir Instagram feed home 

Instagram feed - título

Siga nosso Instagram

Quantidade de Posts (Widbox - Plugin)

3

Instagram feed - script (Widbox)

```
<div id="widbox" style="width: 100%; height: 100%;" data-widbox-widget-id="3qyOupQqk11mty9LSr4K"></div><script src="https://widbox.sfo3.cdn.digitaloceanspaces.com/scripts/widbox.min.js" defer></script>
```

O Plugin do Instagram é externo e integrado à ferramenta Widbox (versão grátis e paga), que possui um limite de 1 fonte de dados, quantidade máxima de 10 posts e atualização a cada 24 horas no plano gratuito. Se você necessitar de mais fontes de dados ou uma atualização do feed mais frequente, será necessário a contratação diretamente com a ferramenta.

Exibir Feed do Instagram: Sim ou não;

Instagram feed - título: Insira o título desejado para o Feed do Instagram;

Quantidade de Posts (Plugin): Insira a quantidade desejada para Posts do Instagram;

Instagram feed - script: Insira o Script copiado no Widbox;

Criação da conta no Widbox (Plugin para o Feed do Instagram)

Acesse: <https://widbox.io/pt/instagram-feed-widget>

Clique em Experimente Grátis e será necessário a criação de conta.

Criar um widget gratuito do Instagram para o seu sítio Web sem codificação em 1 minuto

Visualizações ilimitadas. Suporta 99% de cms e construtores de sites.
Responsivo para todos os dispositivos e navegadores web.

Experimente grátis

A utilização do Widbox é gratuita. Não se trata de uma versão de teste. Não é necessário cartão de crédito.

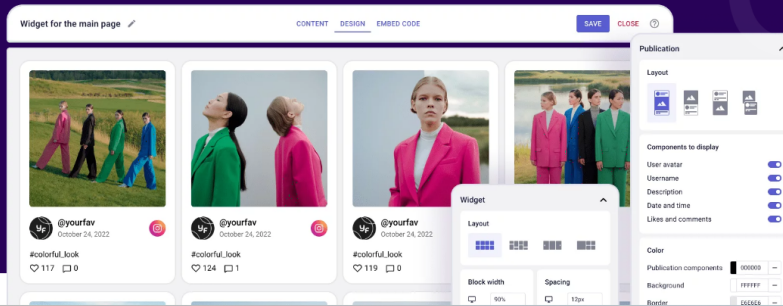

Após a criação pode dar o **Start**

Escolha qual seu objetivo;

Skip

What are your goals?

| | |
|---|---|
| <input type="checkbox"/> Improve website design | <input type="checkbox"/> Promote my products |
| <input type="checkbox"/> Boost conversion rate | <input checked="" type="checkbox"/> Increase engagement |
| <input type="checkbox"/> Increase sales | <input type="checkbox"/> Lead generation |
| <input type="checkbox"/> Build trust | <input type="checkbox"/> Other |

1 — 2 Next

Escolha qual seu tipo de negócio;

What is your business type?

| | |
|---|--|
| <input checked="" type="radio"/> E-commerce | <input type="radio"/> Online education |
| <input type="radio"/> Fitness and wellness | <input type="radio"/> Marketing and advertising firm |
| <input type="radio"/> Non-profit organization | <input type="radio"/> Beauty and personal care |
| <input type="radio"/> Technology company | <input type="radio"/> Restaurant or cafe |
| <input type="radio"/> Travel agency | <input type="radio"/> Real estate |
| <input type="radio"/> Educational institution | <input type="radio"/> Other |

✓ 2

← Back

Finish

Escolha a opção abaixo;

- Google Reviews:** 'Easily add Google reviews to your website in a matter of minutes.' Includes a 'Create →' button.
- Instagram Feed:** 'Embed Posts, Stories, and Reels from Instagram to your website in a few minutes.' This widget is highlighted with a red border and includes a 'Create →' button.
- Video Widget:** 'Make your website more interactive with a powerful video widget.' Includes a 'Create →' button.
- Instagram Reels:** 'The easiest way to add Reels from Instagram to your website.' Includes a 'Create →' button.

Insira a sua conta do Instagram;

← Back Add source

Instagram Handle

@

Enter the username in @username format

Cancel Save

Instagram Business

You'll get all publications from your business account. Available formats - Stories, Posts and Reels. Facebook login required.

Learn Sign in

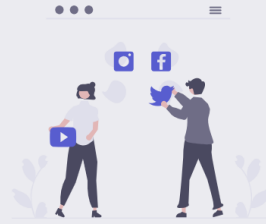

Connect at least one source to fill the widget with content

Em Design configure o Layout conforme o recomendado;

- Widget** (top left):
 - Layout**: Four grid icons are shown. The third icon, representing a 3-column layout, is highlighted with a red box.
 - Block width**: Three rows of settings for desktop, tablet, and mobile, each with a value of 95%.
 - Spacing**: Three rows of settings for desktop, tablet, and mobile, each with a value of 8 px.
 - Column count**: Three rows of settings for desktop, tablet, and mobile, with values 4, 3, and 2 respectively.
 - Row count**: Three rows of settings for desktop, tablet, and mobile, each with a value of 9.
- Components to display** (top right): A list of five components with toggle switches:
 - User avatar:
 - Username:
 - Date and time:
 - Description:
 - Likes and comments:
- More settings** (bottom right):
 - Actions when clicking on a publication**:
 - Open pop-up with preview ⓘ
 - Go to original source (highlighted with a red box)
 - To do nothing

Clique em Salvar e vá em Embed Code, copie o Script e cole no campo reservado no editor do tema.

How to embed the widget on a website?

1. Save the widget settings by clicking on the "Save" button.

 The embed code contains the last saved widget settings.

2. Copy the embed code:

```
<div id="widbox" style="width: 100%; height: 100%;" data-widbox-widget-id="INgNrpE516pVPRvt4YSh"></div><script src="https://widbox.sfo3.cdn.digitaloceanspaces.com/scripts/widbox.min.js" defer></script>
```

 Copy

3. Paste the code on the site or send it to the developer for embedding.

 All subsequent saved settings of the embed widget will be displayed on the site.

[Widget embedding guidelines](#)

Instagram feed - script (Widbox)

```
<div id="widbox" style="width: 100%; height: 100%;" data-widbox-widget-id="3qyOupQqkl1mty9LSr4K"></div><script src="https://widbox.sfo3.cdn.digitaloceanspaces.com/scripts/widbox.min.js" defer></script>
```

Atenção: Se configurado o Plugin do Instagram não será preciso configurar de forma Manual, pois não reflete as duas opções.

Instagram Feed MANUAL

Exibir o Instagram Feed Manual (Se estiver desativado a prioridade vai ser do plugin)

Post 1

Tamanho recomendado: 300px x 300px

Link

Descrição

Post 2

Tamanho recomendado: 300px x 300px

Link

Descrição

Post 3

Tamanho recomendado: 300px x 300px

Link

Descrição

Post 4

Tamanho recomendado: 300px x 300px

Post 5

Tamanho recomendado: 300px x 300px

Post 6

Tamanho recomendado: 300px x 300px

Exibir Instagram: Sim ou não;

Post: Inclua a imagem do Post;
Tamanho recomendado: 300px x 300px

Link: Inclua o link do Post;

ATENÇÃO: É obrigatório colocar o link na configuração do Instagram manual!

Descrição: Inclua a descrição do Post;

Rodapé

Acesso: Minha Loja » Aparência da Loja » Editar Tema » na aba "Layout" » Rodapé.

Exibir categorias: Sim ou não;

Quantidade de categorias: Escolha a quantidade de categorias desejada.

Tabela de medidas

Acesse: Minha Loja » Aparência da Loja » Editar Tema » na aba "Layout" » Tabela de Medidas.

Habilitar Tabela de Medidas: Sim ou Não;

Categorias: Insira o ID das categorias/subcategorias para apresentar a tabela;

ID do produto: Insira o ID dos produtos para apresentar a tabela;

Upload da imagem da Tabela de medidas: tamanho recomendado 500 x 400px;

Texto do botão: inclua o texto desejado para o botão da tabela;

Cor do botão: inclua a cor desejada para a cor do botão;

Cor do texto do botão: inclua a cor desejada para o texto do botão.

Considerações Finais

Você finalizou todo o passo a passo e seu tema está prontinho!

Desejamos ótimas vendas e que seu novo tema deixe seus clientes ainda mais engajados com seus produtos

É um prazer tê-lo conosco na **DevRocket** !